

Z Marsylii do Santos - rejs 16 dni

Długość rejsu 16 nocy

Termin rejsu: 07.11.2027 - 23.11.2027



| | | | |
|----|----------------------------|-----------------------|---------------------------------------|
| 1 | Niedziela 07.11.2027 | Marsylia Francja | Wyptynięcie 15:00 |
| 2 | Poniedziałek 08.11.2027 | Walencja Hiszpania | Wptynięcie 10:00 Wyptynięcie 19:00 |
| 3 | Wtorek 09.11.2027 | Dzień na morzu | |
| 4 | Środa 10.11.2027 | Lizbona Portugalia | Wptynięcie 10:00 Wyptynięcie 20:00 |
| 5 | Czwartek 11.11.2027 | Dzień na morzu | |
| 6 | Piątek 12.11.2027 | Funchal Portugalia | Wptynięcie 07:00 Wyptynięcie 16:00 |
| 7 | Sobota 13.11.2027 | Dzień na morzu | |
| 8 | Niedziela 14.11.2027 | Dzień na morzu | |
| 9 | Poniedziałek 15.11.2027 | Dzień na morzu | |
| 10 | Wtorek 16.11.2027 | Dzień na morzu | |
| 11 | Środa 17.11.2027 | Dzień na morzu | |
| 12 | Czwartek 18.11.2027 | Dzień na morzu | |
| 13 | Piątek 19.11.2027 | Salvador Brazylia | Wptynięcie 09:00 Wyptynięcie 18:00 |
| 14 | Sobota 20.11.2027 | Ilheus Brazylia | Wptynięcie 08:00 Wyptynięcie 18:00 |
| 15 | Niedziela 21.11.2027 | Dzień na morzu | |
| 16 | | | |



Poniedziałek
22.11.2027

Rio de Janeiro
Brazylia

Wpłynięcie 09:00
Wypłynięcie 18:00

17

Wtorek
23.11.2027

Santos
Brazylia

Wpłynięcie 08:00

Statek MSC Musica



Ceny i dostępność kabin

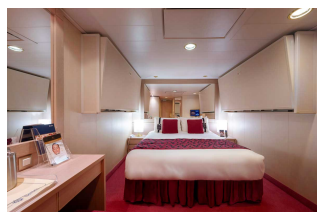

Kabina wewnętrzna

brak dostępnych kabin

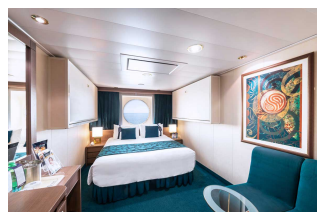

Kabina z oknem

Już od 1401 €
w cenie podatki i opłaty
portowe
za osobę w kabinie 2 osobowej

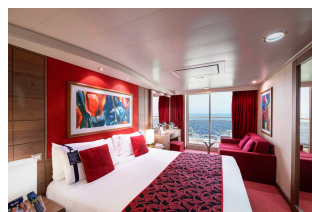

Kabina z balkonem

Już od 1741 €
w cenie podatki i opłaty
portowe
za osobę w kabinie 2 osobowej

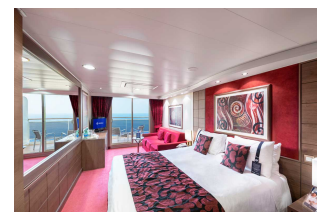

Apartament

brak dostępnych kabin

Zniżki dla dzieci podróżujących w kabinie z dwoma dorosłymi osobami.

Zniżki dla 3 i 4 osoby dorosłej w kabinie.

Istnieje możliwość wykupienia pakietów ALL INCLUSIVE na napoje.

Cena za rejs obejmuje:

- zakwaterowanie w 2-osobowej kabine wybranej kategorii
- serwis kabinowy
- pełne wyżywienie - śniadanie, obiad, podwieczorek, kolacja, napoje do śniadania i w bufetach samoobsługowych

- korzystanie z urządzeń sportowo-rekreacyjnych na pokładzie statku (baseny, jacuzzi, zjeżdżalnie wodne, boiska sportowe, itd.)
- udział w imprezach rozrywkowych organizowanych na statku (przedstawienia w teatrze, koncerty, dyskoteki, pokazy, animacje, itd.)
- napiwki dla obsługi statku

Cena za rejs nie obejmuje:

- dojazdu do/z miejsca rozpoczęcia i zakończenia rejsu
- ewentualnych noclegów w hotelu przed/po rejsie
- transferów do/z portu (o ile taka usługa nie została dodatkowo zarezerwowana i opłacona)
- ubezpieczenia
- składki na Turystyczny Fundusz Gwarancyjny
- składki na Turystyczny Fundusz Pomocowy
- napojów zamawianych do posiłków, napojów w barach, w tym napojów gazowanych i alkoholowych
- wydatków osobistych (pralni, zabiegów kosmetycznych, rozmów telefonicznych, dostępu do internetu, itd.)
- wycieczek lądowych
- opieki pilota
- kosztów wymaganych wiz
- transferów na statek w przypadku spóźnienia się na godzinę wypłynięcia

Uwagi:

W odwiedzanym portach czas wolny na zwiedzanie i wypoczynek. Podróżnicy mogą również skorzystać z bogatej oferty wycieczek fakultatywnych (rezerwacja i zakup na statku). Istnieje możliwość zarezerwowania za pośrednictwem naszego biura transferów na statek oraz parking dla samochodu.

tel. 61 861 42 00

Od poniedziałku do piątku 10:00 - 18:00

email: rejsy@niebieskamila.pl