Wschodnie i Zachodnie Karaiby - rejs 13 dni

Długość rejsu 13 nocy

Termin rejsu: 11.12.2027 - 24.12.2027



1	**Sobota** 11.12.2027	**Miami** Stany Zjednoczone	Wypłynięcie 16:30
2	**Niedziela** 12.12.2027	**Dzień na morzu**	
3	**Poniedziałek** 13.12.2027	**Puerto Plata** Dominikana	Wpłynięcie 09:00 Wypłynięcie 17:00
4	**Wtorek** 14.12.2027	**San Juan (Portoryko)** Stany Zjednoczone	Wpłynięcie 09:00 Wypłynięcie 23:00
5	**Środa** 15.12.2027	**Dzień na morzu**	
6	**Czwartek** 16.12.2027	**Dzień na morzu**	
7	**Piątek** 17.12.2027	**Ocean Cay MSC Marine Reserve** Bahamy	Wpłynięcie 07:00 Wypłynięcie 18:00
8	**Sobota** 18.12.2027	**Miami** Stany Zjednoczone	Wpłynięcie 07:00 Wypłynięcie 16:30
9	**Niedziela** 19.12.2027	**Ocean Cay MSC Marine Reserve** Bahamy	Wpłynięcie 08:00 Wypłynięcie 18:00
10	**Poniedziałek** 20.12.2027	**Dzień na morzu**	
11	**Wtorek** 21.12.2027	**Costa Maya** Meksyk	Wpłynięcie 08:00 Wypłynięcie 17:00
12	**Środa** 22.12.2027	**Cozumel** Meksyk	Wpłynięcie 08:00 Wypłynięcie 19:00
13	**Czwartek** 23.12.2027	**Dzień na morzu**	
14	**Piątek** 24.12.2027	**Miami** Stany Zjednoczone	Wpłynięcie 07:00

Statek MSC World America



Ceny i dostępność kabin



Kabina wewnętrzna

Już od 1584 €
w cenie podatki i opłaty portowe

za osobę w kabinie 2 osobowej

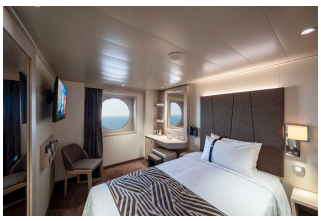

Kabina z oknem

Już od 1894 €
w cenie podatki i opłaty portowe

za osobę w kabinie 2 osobowej

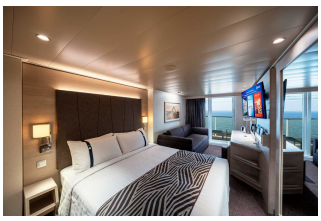

Kabina z balkonem

Już od 2094 €
w cenie podatki i opłaty portowe

za osobę w kabinie 2 osobowej

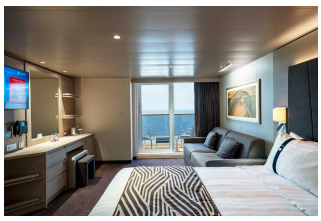

Apartament

Już od 3494 €
w cenie podatki i opłaty portowe

za osobę w kabinie 2 osobowej

Zniżki dla dzieci podróżujących w kabinie z dwoma dorosłymi osobami.

Zniżki dla 3 i 4 osoby dorosłej w kabinie.

Istnieje możliwość wykupienia pakietów ALL INCLUSIVE na napoje.

Cena za rejs obejmuje:

- zakwaterowanie w 2-osobowej kabinie wybranej kategorii
- serwis kabinowy
- pełne wyżywienie - śniadanie, obiad, podwieczorek, kolacja, napoje do śniadania i w bufetach samoobsługowych
- korzystanie z urządzeń sportowo-rekreacyjnych na pokładzie statku (baseny, jacuzzi, zjeżdżalnie wodne, boiska sportowe, itd.)
- udział w imprezach rozrywkowych organizowanych na statku (przedstawienia w teatrze, koncerty, dyskoteki, pokazy, animacje, itd.)
- napiwki dla obsługi statku

Cena za rejs nie obejmuje:

- dojazdu do/z miejsca rozpoczęcia i zakończenia rejsu
- ewentualnych noclegów w hotelu przed/po rejsie
- transferów do/z portu (o ile taka usługa nie została dodatkowo zarezerwowana i opłacona)
- ubezpieczenia
- składki na Turystyczny Fundusz Gwarancyjny
- składki na Turystyczny Fundusz Pomocowy
- napojów zamawianych do posiłków, napojów w barach, w tym napojów gazowanych i alkoholowych
- wydatków osobistych (pralni, zabiegów kosmetycznych, rozmów telefonicznych, dostępu do internetu, itd.)
- wycieczek lądowych
- opieki pilota
- kosztów wymaganych wiz
- transferów na statek w przypadku spóźnienia się na godzinę wypłynięcia

Uwagi:

W odwiedzanych portach czas wolny na zwiedzanie i wypoczynek. Podróżni mogą również skorzystać z bogatej oferty wycieczek fakultatywnych (rezerwacja i zakup na statku). Istnieje możliwość zarezerwowania za pośrednictwem naszego biura transferów na statek oraz parkingu dla samochodu.

tel. 61 861 42 00

Od poniedz. do piątku 9:00 - 17:00
email: rejsy@niebieskamila.pl