

# Z Civitavecchia do Rio de Janeiro - rejs 17 dni

Długość rejsu 17 nocy

Termin rejsu: 29.10.2027 - 15.11.2027



1	Piątek 29.10.2027	Civitavecchia Włochy	Wyptynięcie 18:00
2	Sobota 30.10.2027	Genua Włochy	Wptynięcie 08:00 Wyptynięcie 18:00
3	Niedziela 31.10.2027	Marsylia Francja	Wptynięcie 08:00 Wyptynięcie 17:00
4	Poniedziałek 01.11.2027	Barcelona Hiszpania	Wptynięcie 07:00 Wyptynięcie 17:00
5	Wtorek 02.11.2027	Dzień na morzu	
6	Środa 03.11.2027	Dzień na morzu	
7	Czwartek 04.11.2027	Las Palmas Hiszpania	Wptynięcie 08:00 Wyptynięcie 18:00
8	Piątek 05.11.2027	Dzień na morzu	
9	Sobota 06.11.2027	Dzień na morzu	
10	Niedziela 07.11.2027	Dzień na morzu	
11	Poniedziałek 08.11.2027	Dzień na morzu	
12	Wtorek 09.11.2027	Dzień na morzu	
13	Środa 10.11.2027	Dzień na morzu	
14	Czwartek 11.11.2027	Salvador Brazylia	Wptynięcie 13:00 Wyptynięcie 21:00
15	Piątek 12.11.2027	Ilheus Brazylia	Wptynięcie 08:00 Wyptynięcie 18:00
16		Dzień na morzu	



Sobota  
13.11.2027

17

Niedziela  
14.11.2027

Ilha Grande  
Brazylia

Wpłynięcie 09:00  
Wyptynięcie 19:00

18

Poniedziałek  
15.11.2027

Rio de Janeiro  
Brazylia

Wpłynięcie 08:00

## Statek MSC Divina



## Ceny i dostępność kabin



Kabina wewnętrzna

**Już od 1403 €**  
w cenie podatki i opłaty  
portowe

za osobę w kabinie 2 osobowej

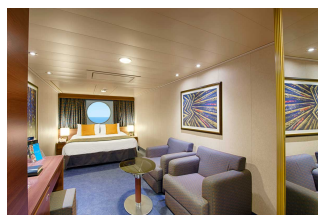

Kabina z oknem

**Już od 1633 €**  
w cenie podatki i opłaty  
portowe

za osobę w kabinie 2 osobowej



Kabina z balkonem

**Już od 1863 €**  
w cenie podatki i opłaty  
portowe

za osobę w kabinie 2 osobowej

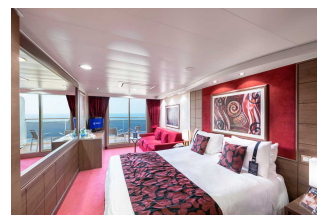

Apartament

**Już od 2953 €**  
w cenie podatki i opłaty  
portowe

za osobę w kabinie 2 osobowej

Zniżki dla dzieci podróżujących w kabinie z dwoma dorosłymi osobami.

Zniżki dla 3 i 4 osoby dorosłej w kabinie.

**Istnieje możliwość wykupienia pakietów ALL INCLUSIVE na napoje.**

**Cena za rejs obejmuje:**

- zakwaterowanie w 2-osobowej kabinie wybranej kategorii
- serwis kabinowy
- pełne wyżywienie - śniadanie, obiad, podwieczorek, kolacja, napoje do śniadania i w bufetach samoobsługowych
- korzystanie z urządzeń sportowo-rekreacyjnych na pokładzie statku (baseny, jacuzzi, zjeżdżalnie wodne, boiska sportowe, itd.)
- udział w imprezach rozrywkowych organizowanych na statku (przedstawienia w teatrze, koncerty, dyskoteki, pokazy, animacje, itd.)
- napiwki dla obsługi statku

**Cena za rejs nie obejmuje:**

- dojazdu do/z miejsca rozpoczęcia i zakończenia rejsu
- ewentualnych noclegów w hotelu przed/po rejsie
- transferów do/z portu (o ile taka usługa nie została dodatkowo zarezerwowana i opłacona)
- ubezpieczenia
- składki na Turystyczny Fundusz Gwarancyjny
- składki na Turystyczny Fundusz Pomocowy
- napojów zamawianych do posiłków, napojów w barach, w tym napojów gazowanych i alkoholowych
- wydatków osobistych (pralni, zabiegów kosmetycznych, rozmów telefonicznych, dostępu do internetu, itd.)
- wycieczek lądowych
- opieki pilota
- kosztów wymaganych wiz
- transferów na statek w przypadku spóźnienia się na godzinę wypłynięcia

**Uwagi:**

W odwiedzanym portach czas wolny na zwiedzanie i wypoczynek. Podróżni mogą również skorzystać z bogatej oferty wycieczek fakultatywnych (rezerwacja i zakup na statku). Istnieje możliwość zarezerwowania za pośrednictwem naszego biura transferów na statek oraz parkingu dla samochodu.

**tel. 61 861 42 00**

**Od poniedz. do piątku 10:00 - 18:00**

**email: [rejsy@niebieskamila.pl](mailto:rejsy@niebieskamila.pl)**