

Z Lizbony do Rio de Janeiro - rejs 12 dni

Długość rejsu 12 nocy

Termin rejsu: 10.11.2027 - 22.11.2027



1	Środa 10.11.2027	Lizbona Portugalia	Wyptynięcie 20:00
2	Czwartek 11.11.2027	Dzień na morzu	
3	Piątek 12.11.2027	Funchal Portugalia	Wptynięcie 07:00 Wyptynięcie 16:00
4	Sobota 13.11.2027	Dzień na morzu	
5	Niedziela 14.11.2027	Dzień na morzu	
6	Poniedziałek 15.11.2027	Dzień na morzu	
7	Wtorek 16.11.2027	Dzień na morzu	
8	Środa 17.11.2027	Dzień na morzu	
9	Czwartek 18.11.2027	Dzień na morzu	
10	Piątek 19.11.2027	Salvador Brazylia	Wptynięcie 09:00 Wyptynięcie 18:00
11	Sobota 20.11.2027	Ilheus Brazylia	Wptynięcie 08:00 Wyptynięcie 18:00
12	Niedziela 21.11.2027	Dzień na morzu	
13	Poniedziałek 22.11.2027	Rio de Janeiro Brazylia	Wptynięcie 09:00

Statek MSC Musica



Ceny i dostępność kabin

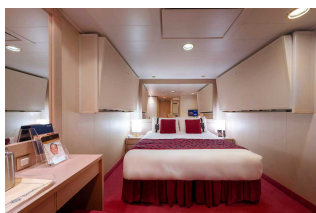

Kabina wewnętrzna

brak dostępnych kabin

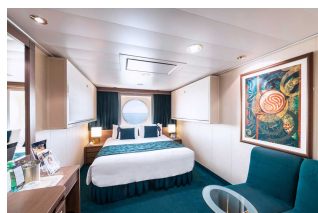

Kabina z oknem

brak dostępnych kabin



Kabina z balkonem

brak dostępnych kabin

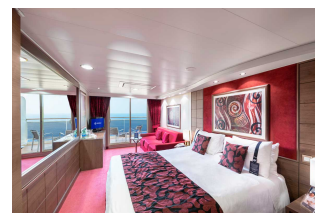

Apartament

Już od 4091 €
w cenie podatki i opłaty
portowe
za osobę w kabinie 2 osobowej

Zniżki dla dzieci podróżujących w kabinie z dwoma dorosłymi osobami.

Zniżki dla 3 i 4 osoby dorosłej w kabinie.

Istnieje możliwość wykupienia pakietów ALL INCLUSIVE na napoje.

Cena za rejs obejmuje:

- zakwaterowanie w 2-osobowej kabinie wybranej kategorii
- serwis kabinowy
- pełne wyżywienie - śniadanie, obiad, podwieczorek, kolacja, napoje do śniadania i w bufetach samoobsługowych
- korzystanie z urządzeń sportowo-rekreacyjnych na pokładzie statku (baseny, jacuzzi, zjeżdżalnie wodne, boiska sportowe, itd.)
- udział w imprezach rozrywkowych organizowanych na statku (przedstawienia w teatrze, koncerty, dyskoteki, pokazy, animacje, itd.)
- napiwki dla obsługi statku

Cena za rejs nie obejmuje:

- dojazdu do/z miejsca rozpoczęcia i zakończenia rejsu
- ewentualnych noclegów w hotelu przed/po rejsie
- transferów do/z portu (o ile taka usługa nie została dodatkowo zarezerwowana i opłacona)
- ubezpieczenia
- składki na Turystyczny Fundusz Gwarancyjny
- składki na Turystyczny Fundusz Pomocowy
- napojów zamawianych do posiłków, napojów w barach, w tym napojów gazowanych i alkoholowych
- wydatków osobistych (pralni, zabiegów kosmetycznych, rozmów telefonicznych, dostępu do internetu, itd.)
- wycieczek lądowych
- opieki pilota
- kosztów wymaganych wiz
- transferów na statek w przypadku spóźnienia się na godzinę wypłynięcia

Uwagi:

W odwiedzanych portach czas wolny na zwiedzanie i wypoczynek. Podróżni mogą również skorzystać z bogatej oferty wycieczek fakultatywnych (rezerwacja i zakup na statku). Istnieje możliwość zarezerwowania za pośrednictwem naszego biura transferów na statek oraz parkingu dla samochodu.

tel. 61 861 42 00

Od poniedz. do piątku 10:00 - 18:00

email: rejsy@niebieskamila.pl