

Z Civitavecchia do Dohy - rejs 18 dni

Długość rejsu 18 nocy

Termin rejsu: 21.11.2027 - 09.12.2027



1	Niedziela 21.11.2027	Civitavecchia Włochy	Wyptynięcie 19:00
2	Poniedziałek 22.11.2027	Neapol Włochy	Wptynięcie 08:00 Wyptynięcie 18:00
3	Wtorek 23.11.2027	Dzień na morzu	
4	Środa 24.11.2027	Dzień na morzu	
5	Czwartek 25.11.2027	Pireus Grecja	Wptynięcie 07:00 Wyptynięcie 17:00
6	Piątek 26.11.2027	Marmaris Turcja	Wptynięcie 09:00 Wyptynięcie 17:00
7	Sobota 27.11.2027	Limassol Cypr	Wptynięcie 09:00 Wyptynięcie 18:00
8	Niedziela 28.11.2027	Aleksandria Egipt	Wptynięcie 09:00 Wyptynięcie 18:00
9	Poniedziałek 29.11.2027	Kanał Sueski - tranzyt Egipt	Wptynięcie 19:00 Wyptynięcie 19:30
10	Wtorek 30.11.2027	Kanał Sueski - tranzyt Egipt	Wptynięcie 15:00 Wyptynięcie 15:30
11	Środa 01.12.2027	Dzień na morzu	
12	Czwartek 02.12.2027	Dzień na morzu	
13	Piątek 03.12.2027	Dzień na morzu	
14	Sobota 04.12.2027	Dzień na morzu	
15	Niedziela 05.12.2027	Dzień na morzu	
16		Dzień na morzu	

	Poniedziałek 06.12.2027		
17	Wtorek 07.12.2027	Muscat Oman	Wpłynięcie 08:00 Wypłynięcie 20:00
18	Środa 08.12.2027	Dzień na morzu	
19	Czwartek 09.12.2027	Doha Katar	Wpłynięcie 07:00

Statek MSC World Europa



Ceny i dostępność kabin



Kabina wewnętrzna

Już od 1585 €
w cenie podatki i opłaty
portowe

za osobę w kabinie 2 osobowej

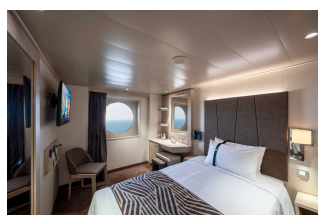

Kabina z oknem

Już od 1845 €
w cenie podatki i opłaty
portowe

za osobę w kabinie 2 osobowej

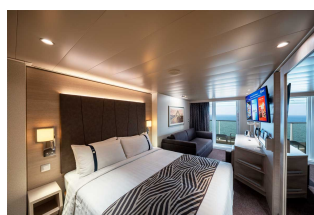

Kabina z balkonem

Już od 2235 €
w cenie podatki i opłaty
portowe

za osobę w kabinie 2 osobowej

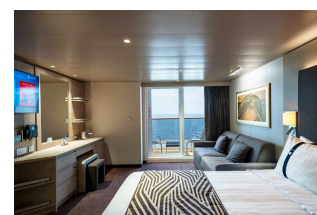

Apartament

Już od 4055 €
w cenie podatki i opłaty
portowe

za osobę w kabinie 2 osobowej

Zniżki dla dzieci podróżujących w kabinie z dwoma dorosłymi osobami.

Zniżki dla 3 i 4 osoby dorosłej w kabinie.

Istnieje możliwość wykupienia pakietów ALL INCLUSIVE na napoje.

Cena za rejs obejmuje:

- zakwaterowanie w 2-osobowej kabinie wybranej kategorii
- serwis kabinowy

- pełne wyżywienie - śniadanie, obiad, podwieczorek, kolacja, napoje do śniadania i w bufetach samoobsługowych
- korzystanie z urządzeń sportowo-rekreacyjnych na pokładzie statku (baseny, jacuzzi, zjeżdżalnie wodne, boiska sportowe, itd.)
- udział w imprezach rozrywkowych organizowanych na statku (przedstawienia w teatrze, koncerty, dyskoteki, pokazy, animacje, itd.)
- napiwki dla obsługi statku

Cena za rejs nie obejmuje:

- dojazdu do/z miejsca rozpoczęcia i zakończenia rejsu
- ewentualnych noclegów w hotelu przed/po rejsie

- transferów do/z portu (o ile taka usługa nie została dodatkowo zarezerwowana i opłacona)
- ubezpieczenia
- składki na Turystyczny Fundusz Gwarancyjny
- składki na Turystyczny Fundusz Pomocowy
- napojów zamawianych do posiłków, napojów w barach, w tym napojów gazowanych i alkoholowych
- wydatków osobistych (pralni, zabiegów kosmetycznych, rozmów telefonicznych, dostępu do internetu, itd.)
- wycieczek lądowych
- opieki pilota
- kosztów wymaganych wiz
- transferów na statek w przypadku spóźnienia się na godzinę wypłynięcia

Uwagi:

W odwiedzanych portach czas wolny na zwiedzanie i wypoczynek. Podróżni mogą również skorzystać z bogatej oferty wycieczek fakultatywnych (rezerwacja i zakup na statku). Istnieje możliwość zarezerwowania za pośrednictwem naszego biura transferów na statek oraz parkingu dla samochodu.

tel. 61 861 42 00

Od poniedz. do piątku 10:00 - 18:00

email: rejsy@niebieskamila.pl