

# Z Barcelony do Rio de Janeiro - rejs 14 dni

Długość rejsu 14 nocy

Termin rejsu: 01.11.2027 - 15.11.2027



1	Poniedziałek 01.11.2027	Barcelona Hiszpania	Wyptnięcie 17:00
2	Wtorek 02.11.2027	Dzień na morzu	
3	Środa 03.11.2027	Dzień na morzu	
4	Czwartek 04.11.2027	Las Palmas Hiszpania	Wptynięcie 08:00 Wyptnięcie 18:00
5	Piątek 05.11.2027	Dzień na morzu	
6	Sobota 06.11.2027	Dzień na morzu	
7	Niedziela 07.11.2027	Dzień na morzu	
8	Poniedziałek 08.11.2027	Dzień na morzu	
9	Wtorek 09.11.2027	Dzień na morzu	
10	Środa 10.11.2027	Dzień na morzu	
11	Czwartek 11.11.2027	Salvador Brazylia	Wptynięcie 13:00 Wyptnięcie 21:00
12	Piątek 12.11.2027	Ilheus Brazylia	Wptynięcie 08:00 Wyptnięcie 18:00
13	Sobota 13.11.2027	Dzień na morzu	
14	Niedziela 14.11.2027	Ilha Grande Brazylia	Wptynięcie 09:00 Wyptnięcie 19:00
15	Poniedziałek 15.11.2027	Rio de Janeiro Brazylia	Wptynięcie 08:00

## Statek MSC Divina



### Ceny i dostępność kabin



**Kabina wewnętrzna**

**Już od 1187 €  
w cenie podatki i opłaty  
portowe**

za osobę w kabinie 2 osobowej

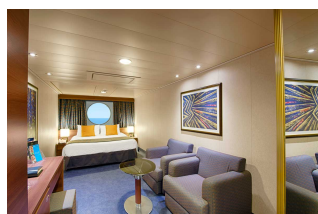

**Kabina z oknem**

**Już od 1347 €  
w cenie podatki i opłaty  
portowe**

za osobę w kabinie 2 osobowej

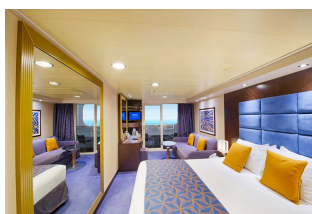

**Kabina z balkonem**

**Już od 1547 €  
w cenie podatki i opłaty  
portowe**

za osobę w kabinie 2 osobowej

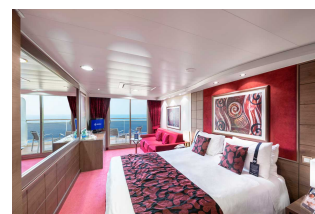

**Apartament**

**Już od 4263 €  
w cenie podatki i opłaty  
portowe**

za osobę w kabinie 2 osobowej

**Zniżki dla dzieci podróżujących w kabinie z dwoma dorosłymi osobami.**

**Zniżki dla 3 i 4 osoby dorosłej w kabinie.**

**Istnieje możliwość wykupienia pakietów ALL INCLUSIVE na napoje.**

**Cena za rejs obejmuje:**

- zakwaterowanie w 2-osobowej kabinie wybranej kategorii
- serwis kabinowy
- pełne wyżywienie - śniadanie, obiad, podwieczorek, kolacja, napoje do śniadania i w bufetach samoobsługowych
- korzystanie z urządzeń sportowo-rekreacyjnych na pokładzie statku (baseny, jacuzzi, zjeżdżalnie wodne, boiska sportowe, itd.)
- udział w imprezach rozrywkowych organizowanych na statku (przedstawienia w teatrze, koncerty, dyskoteki, pokazy, animacje, itd.)
- napiwki dla obsługi statku

**Cena za rejs nie obejmuje:**

- dojazdu do/z miejsca rozpoczęcia i zakończenia rejsu
- ewentualnych noclegów w hotelu przed/po rejsie
- transferów do/z portu (o ile taka usługa nie została dodatkowo zarezerwowana i opłacona)
- ubezpieczenia
- składki na Turystyczny Fundusz Gwarancyjny
- składki na Turystyczny Fundusz Pomocowy
- napojów zamawianych do posiłków, napojów w barach, w tym napojów gazowanych i alkoholowych
- wydatków osobistych (pralni, zabiegów kosmetycznych, rozmów telefonicznych, dostępu do internetu, itd.)
- wycieczek lądowych
- opieki pilota
- kosztów wymaganych wiz
- transferów na statek w przypadku spóźnienia się na godzinę wypłynięcia

**Uwagi:**

W odwiedzanych portach czas wolny na zwiedzanie i wypoczynek. Podróżni mogą również skorzystać z bogatej oferty wycieczek fakultatywnych (rezerwacja i zakup na statku). Istnieje możliwość zarezerwowania za pośrednictwem naszego biura transferów na statek oraz parkingu dla samochodu.

**tel. 61 861 42 00**

**Od poniedz. do piątku 10:00 - 18:00**

**email: [rejsy@niebieskamila.pl](mailto:rejsy@niebieskamila.pl)**