Bahamy i Karaiby - rejs 14 dni

Długość rejsu 14 nocy

Termin rejsu: 23.01.2028 - 06.02.2028

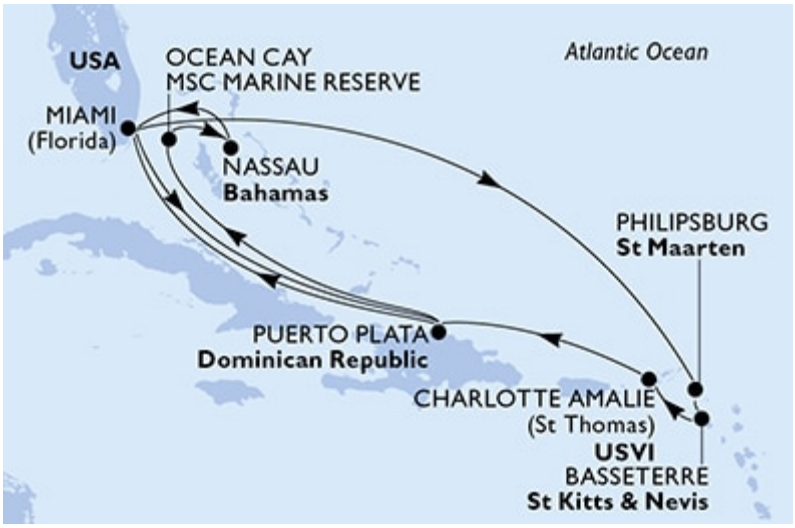

1	**Niedziela** 23.01.2028	**Miami** Stany Zjednoczone	Wypłynięcie 16:00
2	**Poniedziałek** 24.01.2028	**Dzień na morzu**	
3	**Wtorek** 25.01.2028	**Puerto Plata** Dominikana	Wpłynięcie 08:00 Wypłynięcie 18:00
4	**Środa** 26.01.2028	**Dzień na morzu**	
5	**Czwartek** 27.01.2028	**Ocean Cay MSC Marine Reserve** Bahamy	Wpłynięcie 08:00 Wypłynięcie 18:00
6	**Piątek** 28.01.2028	**Nassau** Bahamy	Wpłynięcie 08:00 Wypłynięcie 18:00
7	**Sobota** 29.01.2028	**Miami** Stany Zjednoczone	Wpłynięcie 07:00 Wypłynięcie 16:00
8	**Niedziela** 30.01.2028	**Dzień na morzu**	
9	**Poniedziałek** 31.01.2028	**Dzień na morzu**	
10	**Wtorek** 01.02.2028	**Philipsburg (St. Maarten)** Małe Antyle	Wpłynięcie 08:00 Wypłynięcie 18:00
11	**Środa** 02.02.2028	**Basseterre** Saint Kitts i Nevis	Wpłynięcie 08:00 Wypłynięcie 18:00
12	**Czwartek** 03.02.2028	**Charlotte Amalie** Wyspy Dziewicze Stanów Zjednoczonych	Wpłynięcie 07:00 Wypłynięcie 14:30
13	**Piątek** 04.02.2028	**Puerto Plata** Dominikana	Wpłynięcie 10:00 Wypłynięcie 17:00
14	**Sobota** 05.02.2028	**Dzień na morzu**	
15	**Niedziela** 06.02.2028	**Miami** Stany Zjednoczone	Wpłynięcie 07:00

Statek MSC Seashore



Ceny i dostępność kabin

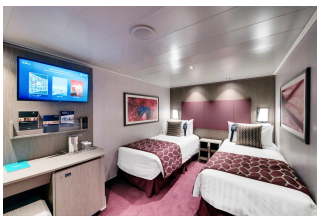

Kabina wewnętrzna

Już od 1309 €
w cenie podatki i opłaty portowe

za osobę w kabinie 2 osobowej



Kabina z oknem

Już od 1539 €
w cenie podatki i opłaty portowe

za osobę w kabinie 2 osobowej



Kabina z balkonem

Już od 1789 €
w cenie podatki i opłaty portowe

za osobę w kabinie 2 osobowej

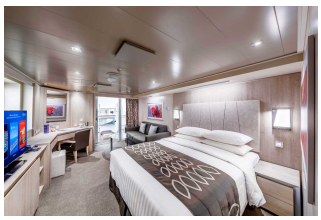

Apartament

Już od 3289 €
w cenie podatki i opłaty portowe

za osobę w kabinie 2 osobowej

Zniżki dla dzieci podróżujących w kabinie z dwoma dorosłymi osobami.
Zniżki dla 3 i 4 osoby dorosłej w kabinie.
Istnieje możliwość wykupienia pakietów ALL INCLUSIVE na napoje.

Cena za rejs obejmuje:

- zakwaterowanie w 2-osobowej kabinie wybranej kategorii
- serwis kabinowy
- pełne wyżywienie - śniadanie, obiad, podwieczorek, kolacja, napoje do śniadania i w bufetach samoobsługowych
- korzystanie z urządzeń sportowo-rekreacyjnych na pokładzie statku (baseny, jacuzzi, zjeżdżalnie wodne, boiska sportowe, itd.)
- udział w imprezach rozrywkowych organizowanych na statku (przedstawienia w teatrze, koncerty, dyskoteki, pokazy, animacje, itd.)
- napiwki dla obsługi statku

Cena za rejs nie obejmuje:

- dojazdu do/z miejsca rozpoczęcia i zakończenia rejsu
- ewentualnych noclegów w hotelu przed/po rejsie
- transferów do/z portu (o ile taka usługa nie została dodatkowo zarezerwowana i opłacona)
- ubezpieczenia
- składki na Turystyczny Fundusz Gwarancyjny
- składki na Turystyczny Fundusz Pomocowy
- napojów zamawianych do posiłków, napojów w barach, w tym napojów gazowanych i alkoholowych
- wydatków osobistych (pralni, zabiegów kosmetycznych, rozmów telefonicznych, dostępu do internetu, itd.)
- wycieczek lądowych
- opieki pilota
- kosztów wymaganych wiz
- transferów na statek w przypadku spóźnienia się na godzinę wypłynięcia

Uwagi:

W odwiedzanych portach czas wolny na zwiedzanie i wypoczynek. Podróżni mogą również skorzystać z bogatej oferty wycieczek fakultatywnych (rezerwacja i zakup na statku). Istnieje możliwość zarezerwowania za pośrednictwem naszego biura transferów na statek oraz parkingu dla samochodu.

tel. 61 861 42 00

Od poniedz. do piątku 9:00 - 17:00
email: rejsy@niebieskamila.pl