

# Z Seattle do Miami - rejs 19 dni

Długość rejsu 19 nocy

Termin rejsu: 27.09.2027 - 16.10.2027



1	Poniedziałek 27.09.2027	Seattle Stany Zjednoczone	Wyptynięcie 18:00
2	Wtorek 28.09.2027	Dzień na morzu	
3	Środa 29.09.2027	Dzień na morzu	
4	Czwartek 30.09.2027	Dzień na morzu	
5	Piątek 01.10.2027	Los Angeles Stany Zjednoczone	Wpłynięcie 07:00 Wyptynięcie 21:00
6	Sobota 02.10.2027	San Diego Stany Zjednoczone	Wpłynięcie 08:00 Wyptynięcie 18:00
7	Niedziela 03.10.2027	Dzień na morzu	
8	Poniedziałek 04.10.2027	Dzień na morzu	
9	Wtorek 05.10.2027	Cabo San Lucas Meksyk	Wpłynięcie 07:00 Wyptynięcie 16:00
10	Środa 06.10.2027	Dzień na morzu	
11	Czwartek 07.10.2027	Dzień na morzu	
12	Piątek 08.10.2027	Huatulco Meksyk	Wpłynięcie 07:00 Wyptynięcie 16:00
13	Sobota 09.10.2027	Dzień na morzu	
14	Niedziela 10.10.2027	Dzień na morzu	
15	Poniedziałek 11.10.2027	Kanał Panamski Panama	Wpłynięcie 09:00 Wyptynięcie 09:15
15			

	<b>Poniedziałek</b> 11.10.2027	<b>Kanał Panamski</b> Panama	Wpłynięcie 21:00 Wyptynięcie 21:15
<b>16</b>	<b>Wtorek</b> 12.10.2027	<b>Colon</b> Panama	Wpłynięcie 07:00 Wyptynięcie 19:00
<b>17</b>	<b>Środa</b> 13.10.2027	<b>Cartagena</b> Kolumbia	Wpłynięcie 11:00 Wyptynięcie 18:00
<b>18</b>	<b>Czwartek</b> 14.10.2027	<b>Dzień na morzu</b>	
<b>19</b>	<b>Piątek</b> 15.10.2027	<b>Dzień na morzu</b>	
<b>20</b>	<b>Sobota</b> 16.10.2027	<b>Miami</b> Stany Zjednoczone	Wpłynięcie 07:00

## Statek MSC Poesia



## Ceny i dostępność kabin

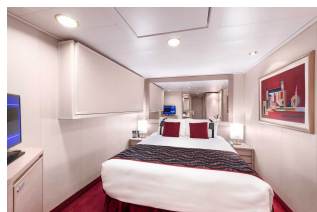

**Kabina wewnętrzna**

**Już od 1964 €**  
w cenie podatki i opłaty  
portowe  
za osobę w kabinie 2 osobowej

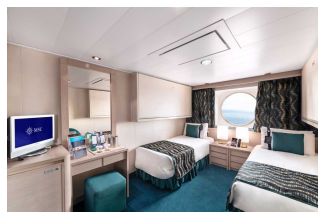

**Kabina z oknem**

**Już od 2124 €**  
w cenie podatki i opłaty  
portowe  
za osobę w kabinie 2 osobowej



**Kabina z balkonem**

**Już od 2614 €**  
w cenie podatki i opłaty  
portowe  
za osobę w kabinie 2 osobowej



**Apartament**

**Już od 7940 €**  
w cenie podatki i opłaty  
portowe  
za osobę w kabinie 2 osobowej

Zniżki dla dzieci podróżujących w kabinie z dwoma dorosłymi osobami.

Zniżki dla 3 i 4 osoby dorosłej w kabinie.

**Istnieje możliwość wykupienia pakietów ALL INCLUSIVE na napoje.**

#### Cena za rejs obejmuje:

- zakwaterowanie w 2-osobowej kabine wybranej kategorii
- serwis kabinowy
- pełne wyżywienie - śniadanie, obiad, podwieczorek, kolacja, napoje do śniadania i w bufetach samoobsługowych
- korzystanie z urządzeń sportowo-rekreacyjnych na pokładzie statku (baseny, jacuzzi, zjeżdżalnie wodne, boiska sportowe, itd.)
- udział w imprezach rozrywkowych organizowanych na statku (przedstawienia w teatrze, koncerty, dyskoteki, pokazy, animacje, itd.)
- napiwki dla obsługi statku

#### Cena za rejs nie obejmuje:

- dojazdu do/z miejsca rozpoczęcia i zakończenia rejsu
- ewentualnych noclegów w hotelu przed/po rejsie
- transferów do/z portu (o ile taka usługa nie została dodatkowo zarezerwowana i opłacona)
- ubezpieczenia
- składki na Turystyczny Fundusz Gwarancyjny
- składki na Turystyczny Fundusz Pomocowy
- napojów zamawianych do posiłków, napojów w barach, w tym napojów gazowanych i alkoholowych
- wydatków osobistych (pralni, zabiegów kosmetycznych, rozmów telefonicznych, dostępu do internetu, itd.)
- wycieczek lądowych
- opieki pilota
- kosztów wymaganych wiz
- transferów na statek w przypadku spóźnienia się na godzinę wypłynięcia

#### Uwagi:

W odwiedzanym portach czas wolny na zwiedzanie i wypoczynek. Podróżni mogą również skorzystać z bogatej oferty wycieczek fakultatywnych (rezerwacja i zakup na statku). Istnieje możliwość zarezerwowania za pośrednictwem naszego biura transferów na statek oraz parking dla samochodu.

**tel. 61 861 42 00**

**Od poniedz. do piątku 10:00 - 18:00**

**email: [rejsy@niebieskamila.pl](mailto:rejsy@niebieskamila.pl)**