

Polinezja Francuska - rejs 11 dni

Długość rejsu 11 nocy

Termin rejsu: 13.01.2027 - 24.01.2027

1	Środa 13.01.2027	Papeete Polinezja Francuska	Wypłynięcie 19:00
2	Czwartek 14.01.2027	Moorea Polinezja Francuska	Wpłynięcie 08:00 Wypłynięcie 18:00
3	Piątek 15.01.2027	Motu Taha'a	Wpłynięcie 08:00 Wypłynięcie 19:00
3	Piątek 15.01.2027	Raiatea	Wpłynięcie 22:00 Wypłynięcie 00:00
4	Sobota 16.01.2027	Raiatea	Wpłynięcie 00:00 Wypłynięcie 00:00
5	Niedziela 17.01.2027	Raiatea	Wpłynięcie 00:00 Wypłynięcie 18:00
6	Poniedziałek 18.01.2027	Dzień na morzu	Wpłynięcie 00:00 Wypłynięcie 00:00
7	Wtorek 19.01.2027	Fakarava Polinezja Francuska	Wpłynięcie 07:00 Wypłynięcie 18:00
8	Środa 20.01.2027	Rangiroa Polinezja Francuska	Wpłynięcie 07:00 Wypłynięcie 16:30
9	Czwartek 21.01.2027	Huahine	Wpłynięcie 08:00 Wypłynięcie 17:30
10	Piątek 22.01.2027	Bora Bora Polinezja Francuska	Wpłynięcie 08:00 Wypłynięcie 16:00
10	Piątek 22.01.2027	Motu Tapu (Bora Bora)	Wpłynięcie 16:01 Wypłynięcie 23:59
11	Sobota 23.01.2027	Bora Bora Polinezja Francuska	Wpłynięcie 00:01 Wypłynięcie 16:00
12	Niedziela 24.01.2027	Papeete Polinezja Francuska	Wpłynięcie 05:00

Statek Silver Whisper



Ceny i dostępność kabin

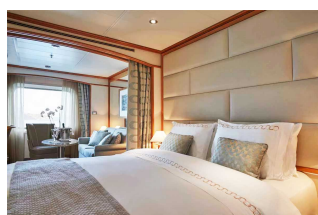

Apartment Vista

**Już od 6800 €
w cenie podatki i opłaty
portowe**

za osobę w kabinie 2 osobowej

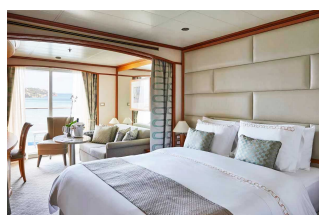

**Apartment Classic
Veranda**

**Już od 7250 €
w cenie podatki i opłaty
portowe**

za osobę w kabinie 2 osobowej

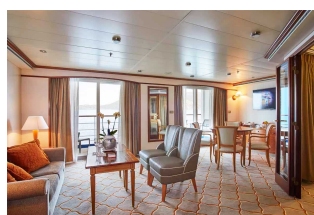

Apartment Silver

**Już od 10800 €
w cenie podatki i opłaty
portowe**

za osobę w kabinie 2 osobowej

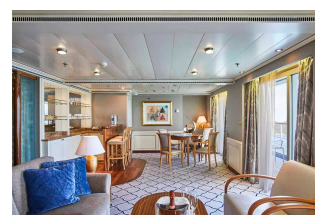

Apartment Owners

**Już od 16700 €
w cenie podatki i opłaty
portowe**

za osobę w kabinie 2 osobowej

Zniżki dla dzieci podróżujących w kabinie z dwoma dorosłymi osobami.

Zniżki dla 3 i 4 osoby dorosłej w kabinie.

ALL INCLUSIVE - pełne wyżywienie i napoje w cenie rejsu (w tym niektóre najlepsze wina, szampany i napoje alkoholowe).

Cena za rejs obejmuje:

- zakwaterowanie w 2-osobowej kabinie wybranej kategorii
- serwis kabinowy
- ALL INCLUSIVE - śniadanie, obiad, podwieczorek, kolacja, napoje na pokładzie (w tym niektóre najlepsze wina, szampany i napoje alkoholowe)
- korzystanie z urządzeń sportowo-rekreacyjnych na pokładzie statku (baseny, jacuzzi, itd.)
- udział w imprezach rozrywkowych organizowanych na statku (przedstawienia w teatrze, koncerty, dyskoteki, pokazy, animacje, itd.)

Cena za rejs nie obejmuje:

- dojazdu do/z miejsca rozpoczęcia i zakończenia rejsu
- ewentualnych noclegów w hotelu przed/po rejsie
- transferów do/z portu (o ile taka usługa nie została dodatkowo zarezerwowana i opłacona)
- ubezpieczenia
- składki na Turystyczny Fundusz Gwarancyjny
- składki na Turystyczny Fundusz Pomocowy
- wydatków osobistych (pralni, zabiegów kosmetycznych, rozmów telefonicznych, dostępu do internetu, itd.)
- napiwków dla obsługi statku
- wycieczek lądowych
- opieki pilota
- kosztów wymaganych wiz
- transferów na statek w przypadku spóźnienia się na godzinę wypłynięcia

Uwagi:

W odwiedzanym portach czas wolny na zwiedzanie i wypoczynek. Podróżni mogą również skorzystać z bogatej oferty wycieczek fakultatywnych (rezerwacja i zakup na statku). Istnieje możliwość zarezerwowania za pośrednictwem naszego biura transferów na statek oraz parkingu dla samochodu.

tel. 61 861 42 00

Od poniedz. do piątku 10:00 - 18:00

email: rejsy@niebieskamila.pl