

Z Melbourne do Sydney - rejs 11 dni

Długość rejsu 11 nocy

Termin rejsu: 10.12.2027 - 21.12.2027

1	Piątek 10.12.2027	Melbourne Australia	Wyptynięcie 19:00
2	Sobota 11.12.2027	Dzień na morzu	Wpłynięcie 00:00 Wyptynięcie 00:00
3	Niedziela 12.12.2027	Newcastle Australia	Wpłynięcie 13:00 Wyptynięcie 19:00
4	Poniedziałek 13.12.2027	Dzień na morzu	Wpłynięcie 00:00 Wyptynięcie 00:00
5	Wtorek 14.12.2027	K'Gari (formerly Fraser Island)	Wpłynięcie 09:30 Wyptynięcie 17:00
6	Środa 15.12.2027	Dzień na morzu	Wpłynięcie 00:00 Wyptynięcie 00:00
7	Czwartek 16.12.2027	Willis Islets Australia	Wpłynięcie 12:00 Wyptynięcie 14:30
8	Piątek 17.12.2027	Shute Harbor (Whitsunday Islands)	Wpłynięcie 09:30 Wyptynięcie 19:00
9	Sobota 18.12.2027	Dzień na morzu	Wpłynięcie 00:00 Wyptynięcie 00:00
10	Niedziela 19.12.2027	Mooloolaba Australia	Wpłynięcie 08:00 Wyptynięcie 17:00
11	Poniedziałek 20.12.2027	Dzień na morzu	Wpłynięcie 00:00 Wyptynięcie 00:00
12	Wtorek 21.12.2027	Sydney Australia	Wpłynięcie 07:00

Statek Silver Moon



Ceny i dostępność kabin

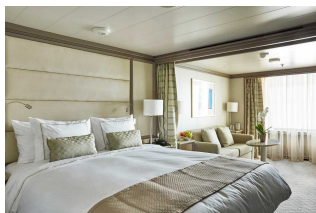

Apartament Vista

Już od 5350 €
w cenie podatki i opłaty
portowe

za osobę w kabinie 2 osobowej

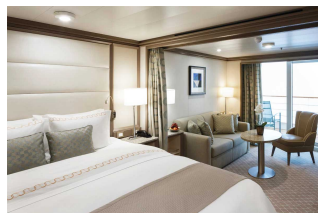

**Apartament Classic
Verand**

Już od 6050 €
w cenie podatki i opłaty
portowe

za osobę w kabinie 2 osobowej

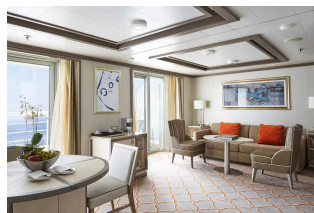

Apartament Silver

Już od 11450 €
w cenie podatki i opłaty
portowe

za osobę w kabinie 2 osobowej

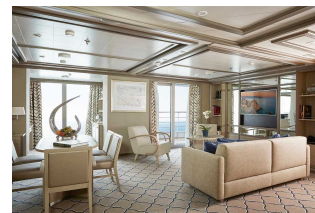

Apartament Owners

Już od 20850 €
w cenie podatki i opłaty
portowe

za osobę w kabinie 2 osobowej

Zniżki dla dzieci podróżujących w kabinie z dwoma dorosłymi osobami.

Zniżki dla 3 i 4 osoby dorosłej w kabinie.

ALL INCLUSIVE - pełne wyżywienie i napoje w cenie rejsu (w tym niektóre najlepsze wina, szampany i napoje alkoholowe).

Cena za rejs obejmuje:

- zakwaterowanie w 2-osobowej kabinie wybranej kategorii
- serwis kabinowy
- ALL INCLUSIVE - śniadanie, obiad, podwieczorek, kolacja, napoje na pokładzie (w tym niektóre najlepsze wina, szampany i napoje alkoholowe)
- korzystanie z urządzeń sportowo-rekreacyjnych na pokładzie statku (baseny, jacuzzi, itd.)
- udział w imprezach rozrywkowych organizowanych na statku (przedstawienia w teatrze, koncerty, dyskoteki, pokazy, animacje, itd.)

Cena za rejs nie obejmuje:

- dojazdu do/z miejsca rozpoczęcia i zakończenia rejsu
- ewentualnych noclegów w hotelu przed/po rejsie
- transferów do/z portu (o ile taka usługa nie została dodatkowo zarezerwowana i opłacona)
- ubezpieczenia
- składki na Turystyczny Fundusz Gwarancyjny
- składki na Turystyczny Fundusz Pomocowy
- wydatków osobistych (pralni, zabiegów kosmetycznych, rozmów telefonicznych, dostępu do internetu, itd.)
- napiwków dla obsługi statku
- wycieczek lądowych
- opieki pilota
- kosztów wymaganych wiz
- transferów na statek w przypadku spóźnienia się na godzinę wypłynięcia

Uwagi:

W odwiedzanym portach czas wolny na zwiedzanie i wypoczynek. Podróżni mogą również skorzystać z bogatej oferty wycieczek fakultatywnych (rezerwacja i zakup na statku). Istnieje możliwość zarezerwowania za pośrednictwem naszego biura transferów na statek oraz parking dla samochodu.

tel. 61 861 42 00

Od poniedziałku do piątku 10:00 - 18:00

email: rejsy@niebieskamila.pl