

Antarktyka - rejs 10 dni

Długość rejsu 10 nocy

Termin rejsu: 20.12.2027 - 30.12.2027

1	Poniedziałek 20.12.2027	Puerto Williams Chile	Wyptynięcie 21:00
2	Wtorek 21.12.2027	Cieśnina Drake'a	Wpłynięcie 00:00 Wyptynięcie 00:00
3	Środa 22.12.2027	Cieśnina Drake'a	Wpłynięcie 00:00 Wyptynięcie 00:00
4	Czwartek 23.12.2027	Antarctic Sound Antarktyka	Wpłynięcie 05:00 Wyptynięcie 05:00
5	Piątek 24.12.2027	Antarctic Peninsula Antarktyka	Wpłynięcie 00:00 Wyptynięcie 00:00
6	Sobota 25.12.2027	Antarctic Peninsula Antarktyka	Wpłynięcie 00:00 Wyptynięcie 00:00
7	Niedziela 26.12.2027	Antarctic Peninsula Antarktyka	Wpłynięcie 00:00 Wyptynięcie 00:00
8	Poniedziałek 27.12.2027	Południowe Szetlandy Antarktyka	Wpłynięcie 18:30 Wyptynięcie 18:30
9	Wtorek 28.12.2027	Cieśnina Drake'a	Wpłynięcie 00:00 Wyptynięcie 00:00
10	Środa 29.12.2027	Puerto Williams Chile	Wpłynięcie 22:00 Wyptynięcie 00:00
11	Czwartek 30.12.2027	Puerto Williams Chile	Wpłynięcie 00:00

Statek Silver Cloud



Ceny i dostępność kabin

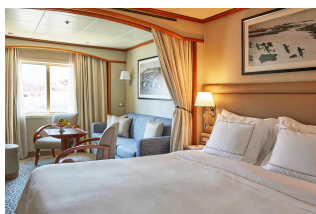

Apartment Vista

**Już od 12600 €
w cenie podatki i opłaty
portowe**

za osobę w kabinie 2 osobowej

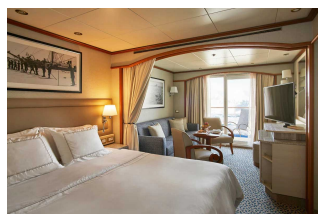

Apartment Veranda

**Już od 15300 €
w cenie podatki i opłaty
portowe**

za osobę w kabinie 2 osobowej

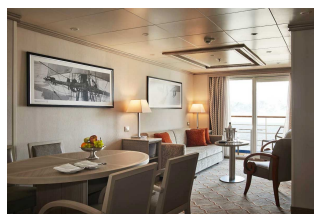

Apartment Silver

**Już od 26200 €
w cenie podatki i opłaty
portowe**

za osobę w kabinie 2 osobowej

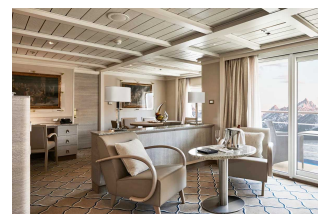

Apartment Owners

**Już od 35600 €
w cenie podatki i opłaty
portowe**

za osobę w kabinie 2 osobowej

Zniżki dla dzieci podróżujących w kabinie z dwoma dorosłymi osobami.

Zniżki dla 3 i 4 osoby dorosłej w kabinie.

ALL INCLUSIVE - pełne wyżywienie i napoje w cenie rejsu (w tym niektóre najlepsze wina, szampany i napoje alkoholowe).

Inne terminy rejsu:

08.01.2027, 11.01.2028, 08.02.2028

Cena za rejs obejmuje:

- zakwaterowanie w 2-osobowej kabinie wybranej kategorii
- serwis kabinowy
- ALL INCLUSIVE - śniadanie, obiad, podwieczorek, kolacja, napoje na pokładzie (w tym niektóre najlepsze wina, szampany i napoje alkoholowe)
- korzystanie z urządzeń sportowo-rekreacyjnych na pokładzie statku (baseny, jacuzzi, itd.)
- udział w imprezach rozrywkowych organizowanych na statku (przedstawienia w teatrze, koncerty, dyskoteki, pokazy, animacje, itd.)

Cena za rejs nie obejmuje:

- dojazdu do/z miejsca rozpoczęcia i zakończenia rejsu
- ewentualnych noclegów w hotelu przed/po rejsie
- transferów do/z portu (o ile taka usługa nie została dodatkowo zarezerwowana i opłacona)
- ubezpieczenia
- składki na Turystyczny Fundusz Gwarancyjny
- składki na Turystyczny Fundusz Pomocowy
- wydatków osobistych (pralni, zabiegów kosmetycznych, rozmów telefonicznych, dostępu do internetu, itd.)
- napiwków dla obsługi statku
- wycieczek lądowych
- opieki pilota
- kosztów wymaganych wiz
- transferów na statek w przypadku spóźnienia się na godzinę wypłynięcia

Uwagi:

W odwiedzanych portach czas wolny na zwiedzanie i wypoczynek. Podróżni mogą również skorzystać z bogatej oferty wycieczek fakultatywnych (rezerwacja i zakup na statku). Istnieje możliwość zarezerwowania za pośrednictwem naszego biura transferów na statek oraz parking dla samochodu.

tel. 61 861 42 00

Od poniedz. do piątku 10:00 - 18:00
email: rejsy@niebieskamila.pl