

Antarktyka - rejs 12 dni

Długość rejsu 12 nocy

Termin rejsu: 30.12.2027 - 11.01.2028

1	Czwartek 30.12.2027	Puerto Williams Chile	Wyptynięcie 21:00
2	Piątek 31.12.2027	Dzień na morzu	Wpłynięcie 00:00 Wyptynięcie 00:00
3	Sobota 01.01.2028	New Island Falklandy	Wpłynięcie 06:00 Wyptynięcie 11:00
3	Sobota 01.01.2028	West Point Island Falklandy	Wpłynięcie 14:15 Wyptynięcie 19:00
4	Niedziela 02.01.2028	Stanley Falklandy	Wpłynięcie 08:00 Wyptynięcie 14:00
5	Poniedziałek 03.01.2028	Dzień na morzu	Wpłynięcie 00:00 Wyptynięcie 00:00
6	Wtorek 04.01.2028	Elephant Island Antarktyka	Wpłynięcie 00:00 Wyptynięcie 00:00
7	Środa 05.01.2028	Antarctic Peninsula Antarktyka	Wpłynięcie 00:00 Wyptynięcie 00:00
8	Czwartek 06.01.2028	Antarctic Peninsula Antarktyka	Wpłynięcie 00:00 Wyptynięcie 00:00
9	Piątek 07.01.2028	Antarctic Peninsula Antarktyka	Wpłynięcie 00:00 Wyptynięcie 00:00
10	Sobota 08.01.2028	Południowe Szetlandy Antarktyka	Wpłynięcie 00:00 Wyptynięcie 00:00
11	Niedziela 09.01.2028	Cieśnina Drake'a	Wpłynięcie 00:00 Wyptynięcie 00:00
12	Poniedziałek 10.01.2028	Puerto Williams Chile	Wpłynięcie 00:00 Wyptynięcie 00:00
13	Wtorek 11.01.2028	Puerto Williams Chile	Wpłynięcie 00:00

Statek Silver Cloud



Ceny i dostępność kabin



Apartament Vista

**Już od 15400 €
w cenie podatki i opłaty
portowe**

za osobę w kabinie 2 osobowej



Apartament Veranda

**Już od 17600 €
w cenie podatki i opłaty
portowe**

za osobę w kabinie 2 osobowej

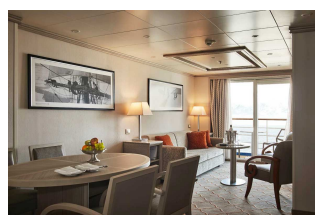

Apartament Silver

**Już od 29500 €
w cenie podatki i opłaty
portowe**

za osobę w kabinie 2 osobowej

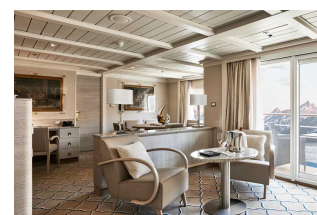

Apartament Owners

brak dostępnych kabin

Zniżki dla dzieci podróżujących w kabinie z dwoma dorosłymi osobami.

Zniżki dla 3 i 4 osoby dorosłej w kabinie.

ALL INCLUSIVE - pełne wyżywienie i napoje w cenie rejsu (w tym niektóre najlepsze wina, szampany i napoje alkoholowe).

Cena za rejs obejmuje:

- zakwaterowanie w 2-osobowej kabine wybranej kategorii
- serwis kabinowy
- ALL INCLUSIVE - śniadanie, obiad, podwieczorek, kolacja, napoje na pokładzie (w tym niektóre najlepsze wina, szampany i napoje alkoholowe)
- korzystanie z urządzeń sportowo-rekreacyjnych na pokładzie statku (baseny, jacuzzi, itd.)
- udział w imprezach rozrywkowych organizowanych na statku (przedstawienia w teatrze, koncerty, dyskoteki, pokazy, animacje, itd.)

Cena za rejs nie obejmuje:

- dojazdu do/z miejsca rozpoczęcia i zakończenia rejsu
 - ewentualnych noclegów w hotelu przed/po rejsie
 - transferów do/z portu (o ile taka usługa nie została dodatkowo zarezerwowana i opłacona)
 - ubezpieczenia
 - składki na Turystyczny Fundusz Gwarancyjny
 - składki na Turystyczny Fundusz Pomocowy
 - wydatków osobistych (pralni, zabiegów kosmetycznych, rozmów telefonicznych, dostępu do internetu, itd.)
 - napiwków dla obsługi statku
 - wycieczek lądowych
 - opieki pilota
 - kosztów wymaganych wiz
-
- transferów na statek w przypadku spóźnienia się na godzinę wypłynięcia

Uwagi:

W odwiedanych portach czas wolny na zwiedzanie i wypoczynek. Podróżni mogą również skorzystać z bogatej oferty wycieczek fakultatywnych (rezerwacja i zakup na statku). Istnieje możliwość zarezerwowania za pośrednictwem naszego biura transferów na statek oraz parkingu dla samochodu.

tel. 61 861 42 00

Od poniedz. do piątku 10:00 - 18:00

email: rejsy@niebieskamila.pl