

# Polinezja Francuska - rejs 14 dni

Długość rejsu 14 nocy

Termin rejsu: 15.11.2026 - 29.11.2026

1	Niedziela 15.11.2026	Papeete Polinezja Francuska	Wyptynięcie 22:00
2	Poniedziałek 16.11.2026	Moorea Polinezja Francuska	Wptynięcie 08:00 Wyptynięcie 19:00
3	Wtorek 17.11.2026	Raiatea	Wptynięcie 08:00 Wyptynięcie 00:00
4	Środa 18.11.2026	Raiatea	Wptynięcie 00:00 Wyptynięcie 06:00
4	Środa 18.11.2026	Motu Taha'a	Wptynięcie 08:00 Wyptynięcie 18:00
5	Czwartek 19.11.2026	Dzień na morzu	Wptynięcie 00:00 Wyptynięcie 00:00
6	Piątek 20.11.2026	Fakarava Polinezja Francuska	Wptynięcie 07:00 Wyptynięcie 18:00
7	Sobota 21.11.2026	Dzień na morzu	Wptynięcie 00:00 Wyptynięcie 00:00
8	Niedziela 22.11.2026	Nuku Hiva Polinezja Francuska	Wptynięcie 09:00 Wyptynięcie 19:00
9	Poniedziałek 23.11.2026	Tahuata, Marquesas Islands	Wptynięcie 07:00 Wyptynięcie 17:00
10	Wtorek 24.11.2026	Dzień na morzu	Wptynięcie 00:00 Wyptynięcie 00:00
11	Środa 25.11.2026	Rangiroa Polinezja Francuska	Wptynięcie 09:00 Wyptynięcie 16:30
12	Czwartek 26.11.2026	Huahine	Wptynięcie 09:00 Wyptynięcie 18:30
13	Piątek 27.11.2026	Bora Bora Polinezja Francuska	Wptynięcie 08:00 Wyptynięcie 16:00
13	Piątek 27.11.2026	Motu Tapu (Bora Bora)	Wptynięcie 16:01 Wyptynięcie 23:59
14	Sobota 28.11.2026	Bora Bora Polinezja Francuska	Wptynięcie 00:01 Wyptynięcie 16:00
15	Niedziela 29.11.2026	Papeete Polinezja Francuska	Wptynięcie 05:00

Statek Silver Whisper



## Ceny i dostępność kabin

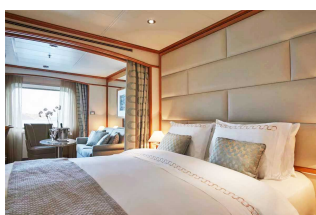

**Apartament Vista**

**Już od 7300 €  
w cenie podatki i opłaty  
portowe**

za osobę w kabinie 2 osobowej

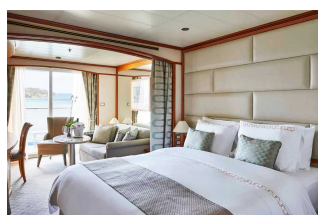

**Apartament Classic  
Veranda**

**Już od 7900 €  
w cenie podatki i opłaty  
portowe**

za osobę w kabinie 2 osobowej

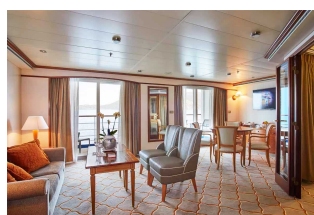

**Apartament Silver**

**Już od 13300 €  
w cenie podatki i opłaty  
portowe**

za osobę w kabinie 2 osobowej

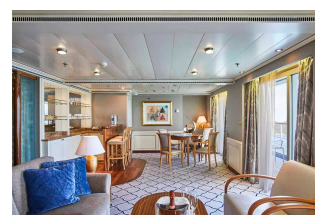

**Apartament Owners**

**Już od 20000 €  
w cenie podatki i opłaty  
portowe**

za osobę w kabinie 2 osobowej

**Zniżki dla dzieci podróżujących w kabinie z dwoma dorosłymi osobami.**

**Zniżki dla 3 i 4 osoby dorosłej w kabinie.**

**ALL INCLUSIVE - pełne wyżywienie i napoje w cenie rejsu (w tym niektóre najlepsze wina, szampany i napoje alkoholowe).**

**Cena za rejs obejmuje:**

- zakwaterowanie w 2-osobowej kabine wybranej kategorii
- serwis kabinowy
- ALL INCLUSIVE - śniadanie, obiad, podwieczorek, kolacja, napoje na pokładzie (w tym niektóre najlepsze wina, szampany i napoje alkoholowe)
- korzystanie z urządzeń sportowo-rekreacyjnych na pokładzie statku (baseny, jacuzzi, itd.)
- udział w imprezach rozrywkowych organizowanych na statku (przedstawienia w teatrze, koncerty, dyskoteki, pokazy, animacje, itd.)

**Cena za rejs nie obejmuje:**

- dojazdu do/z miejsca rozpoczęcia i zakończenia rejsu
- ewentualnych noclegów w hotelu przed/po rejsie
- transferów do/z portu (o ile taka usługa nie została dodatkowo zarezerwowana i opłacona)
- ubezpieczenia
- składki na Turystyczny Fundusz Gwarancyjny
- składki na Turystyczny Fundusz Pomocowy
- wydatków osobistych (pralni, zabiegów kosmetycznych, rozmów telefonicznych, dostępu do internetu, itd.)
- napiwków dla obsługi statku
- wycieczek lądowych
- opieki pilota
- kosztów wymaganych wiz
- transferów na statek w przypadku spóźnienia się na godzinę wypłynięcia

**Uwagi:**

W odwiedzanym portach czas wolny na zwiedzanie i wypoczynek. Podróżni mogą również skorzystać z bogatej oferty wycieczek fakultatywnych (rezerwacja i zakup na statku). Istnieje możliwość zarezerwowania za pośrednictwem naszego biura transferów na statek oraz parkingu dla samochodu.

**tel. 61 861 42 00**

**Od poniedz. do piątku 10:00 - 18:00**

**email: [rejsy@niebieskamila.pl](mailto:rejsy@niebieskamila.pl)**