

# Polinezja Francuska - rejs 10 dni

Długość rejsu 10 nocy

Termin rejsu: 27.12.2027 - 06.01.2028

1	<b>Poniedziałek</b> 27.12.2027	<b>Papeete</b> Polinezja Francuska	Wypłynięcie 22:00
2	<b>Wtorek</b> 28.12.2027	<b>Moorea</b> Polinezja Francuska	Wpłynięcie 08:00 Wypłynięcie 19:00
3	<b>Środa</b> 29.12.2027	<b>Raiatea</b>	Wpłynięcie 08:00 Wypłynięcie 00:00
4	<b>Czwartek</b> 30.12.2027	<b>Raiatea</b>	Wpłynięcie 00:00 Wypłynięcie 06:00
4	<b>Czwartek</b> 30.12.2027	<b>Motu Taha'a</b>	Wpłynięcie 08:00 Wypłynięcie 18:00
5	<b>Piątek</b> 31.12.2027	<b>Dzień na morzu</b>	Wpłynięcie 00:00 Wypłynięcie 00:00
6	<b>Sobota</b> 01.01.2028	<b>Fakarava</b> Polinezja Francuska	Wpłynięcie 08:00 Wypłynięcie 18:00
7	<b>Niedziela</b> 02.01.2028	<b>Rangiroa</b> Polinezja Francuska	Wpłynięcie 08:00 Wypłynięcie 18:00
8	<b>Poniedziałek</b> 03.01.2028	<b>Dzień na morzu</b>	Wpłynięcie 00:00 Wypłynięcie 00:00
9	<b>Wtorek</b> 04.01.2028	<b>Bora Bora</b> Polinezja Francuska	Wpłynięcie 08:00 Wypłynięcie 16:00
9	<b>Wtorek</b> 04.01.2028	<b>Motu Tapu (Bora Bora)</b>	Wpłynięcie 16:01 Wypłynięcie 23:59
10	<b>Środa</b> 05.01.2028	<b>Bora Bora</b> Polinezja Francuska	Wpłynięcie 00:01 Wypłynięcie 16:00
11	<b>Czwartek</b> 06.01.2028	<b>Papeete</b> Polinezja Francuska	Wpłynięcie 05:00

**Statek Silver Whisper**



## Ceny i dostępność kabin

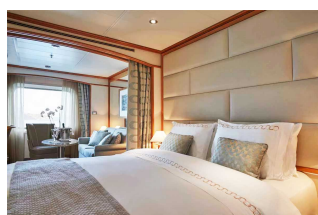

**Apartment Vista**

**Już od 4750 €  
w cenie podatki i opłaty  
portowe**

za osobę w kabinie 2 osobowej

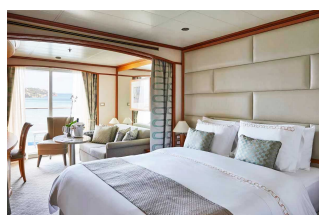

**Apartment Classic  
Veranda**

**Już od 6050 €  
w cenie podatki i opłaty  
portowe**

za osobę w kabinie 2 osobowej

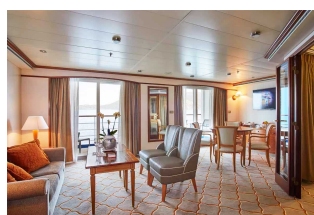

**Apartment Silver**

**Już od 10150 €  
w cenie podatki i opłaty  
portowe**

za osobę w kabinie 2 osobowej

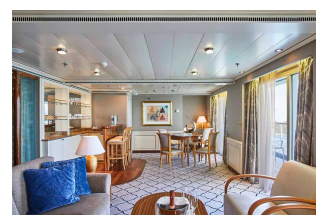

**Apartment Owners**

**Już od 15950 €  
w cenie podatki i opłaty  
portowe**

za osobę w kabinie 2 osobowej

**Zniżki dla dzieci podróżujących w kabinie z dwoma dorosłymi osobami.**

**Zniżki dla 3 i 4 osoby dorosłej w kabinie.**

**ALL INCLUSIVE - pełne wyżywienie i napoje w cenie rejsu (w tym niektóre najlepsze wina, szampany i napoje alkoholowe).**

**Cena za rejs obejmuje:**

- zakwaterowanie w 2-osobowej kabine wybranej kategorii
- serwis kabinowy
- ALL INCLUSIVE - śniadanie, obiad, podwieczorek, kolacja, napoje na pokładzie (w tym niektóre najlepsze wina, szampany i napoje alkoholowe)
- korzystanie z urządzeń sportowo-rekreacyjnych na pokładzie statku (baseny, jacuzzi, itd.)
- udział w imprezach rozrywkowych organizowanych na statku (przedstawienia w teatrze, koncerty, dyskoteki, pokazy, animacje, itd.)

**Cena za rejs nie obejmuje:**

- dojazdu do/z miejsca rozpoczęcia i zakończenia rejsu
- ewentualnych noclegów w hotelu przed/po rejsie
- transferów do/z portu (o ile taka usługa nie została dodatkowo zarezerwowana i opłacona)
- ubezpieczenia
- składki na Turystyczny Fundusz Gwarancyjny
- składki na Turystyczny Fundusz Pomocowy
- wydatków osobistych (pralni, zabiegów kosmetycznych, rozmów telefonicznych, dostępu do internetu, itd.)
- napiwków dla obsługi statku
- wycieczek lądowych
- opieki pilota
- kosztów wymaganych wiz
- transferów na statek w przypadku spóźnienia się na godzinę wypłynięcia

**Uwagi:**

W odwiedzanym portach czas wolny na zwiedzanie i wypoczynek. Podróżni mogą również skorzystać z bogatej oferty wycieczek fakultatywnych (rezerwacja i zakup na statku). Istnieje możliwość zarezerwowania za pośrednictwem naszego biura transferów na statek oraz parkingu dla samochodu.

**tel. 61 861 42 00**

**Od poniedz. do piątku 10:00 - 18:00**

**email: [rejsy@niebieskamila.pl](mailto:rejsy@niebieskamila.pl)**