

Wschodnie i Południowe Karaiby - rejs 11 dni

Długość rejsu 11 nocy

Termin rejsu: 04.01.2028 - 15.01.2028

1	Wtorek 04.01.2028	San Juan (Portoryko) Stany Zjednoczone	Wyptynięcie 19:00
2	Środa 05.01.2028	Jost Van Dyke Brytyjskie Wyspy Dziewicze	Wptynięcie 08:00 Wyptynięcie 17:00
3	Czwartek 06.01.2028	Gustavia Saint-Barthélemy	Wptynięcie 08:00 Wyptynięcie 22:00
4	Piątek 07.01.2028	St. Kitts Saint Kitts i Nevis	Wptynięcie 08:00 Wyptynięcie 17:00
5	Sobota 08.01.2028	Fort de France Martynika	Wptynięcie 08:00 Wyptynięcie 18:00
6	Niedziela 09.01.2028	St. George's Grenada	Wptynięcie 08:00 Wyptynięcie 18:00
7	Poniedziałek 10.01.2028	Dzień na morzu	Wptynięcie 00:00 Wyptynięcie 00:00
8	Wtorek 11.01.2028	Kralendijk, Bonaire	Wptynięcie 08:00 Wyptynięcie 22:00
9	Środa 12.01.2028	Willemstad Małe Antyle	Wptynięcie 08:00 Wyptynięcie 19:00
10	Czwartek 13.01.2028	Oranjestad Aruba	Wptynięcie 08:00 Wyptynięcie 18:00
11	Piątek 14.01.2028	Dzień na morzu	Wptynięcie 00:00 Wyptynięcie 00:00
12	Sobota 15.01.2028	San Juan (Portoryko) Stany Zjednoczone	Wptynięcie 07:00

Statek Silver Dawn



Ceny i dostępność kabin

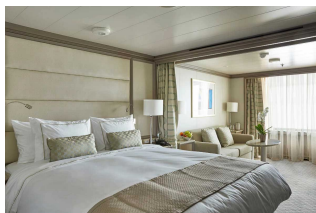

Apartment Vista

Już od 4150 €
w cenie podatki i opłaty
portowe

za osobę w kabinie 2 osobowej

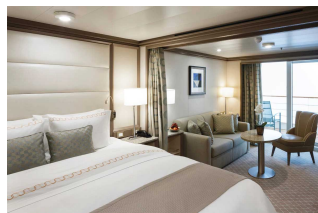

**Apartment Classic
Veranda**

Już od 4750 €
w cenie podatki i opłaty
portowe

za osobę w kabinie 2 osobowej

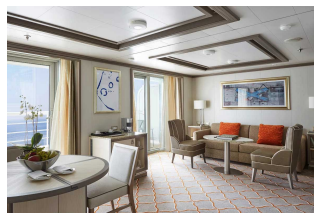

Apartment Silver

Już od 9650 €
w cenie podatki i opłaty
portowe

za osobę w kabinie 2 osobowej

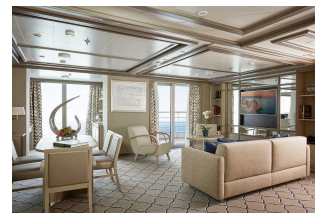

Apartment Owners

Już od 17650 €
w cenie podatki i opłaty
portowe

za osobę w kabinie 2 osobowej

Zniżki dla dzieci podróżujących w kabinie z dwoma dorosłymi osobami.

Zniżki dla 3 i 4 osoby dorosłej w kabinie.

ALL INCLUSIVE - pełne wyżywienie i napoje w cenie rejsu (w tym niektóre najlepsze wina, szampany i napoje alkoholowe).

Cena za rejs obejmuje:

- zakwaterowanie w 2-osobowej kabinie wybranej kategorii
- serwis kabinowy
- ALL INCLUSIVE - śniadanie, obiad, podwieczorek, kolacja, napoje na pokładzie (w tym niektóre najlepsze wina, szampany i napoje alkoholowe)
- korzystanie z urządzeń sportowo-rekreacyjnych na pokładzie statku (baseny, jacuzzi, itd.)
- udział w imprezach rozrywkowych organizowanych na statku (przedstawienia w teatrze, koncerty, dyskoteki, pokazy, animacje, itd.)

Cena za rejs nie obejmuje:

- dojazdu do/z miejsca rozpoczęcia i zakończenia rejsu
- ewentualnych noclegów w hotelu przed/po rejsie
- transferów do/z portu (o ile taka usługa nie została dodatkowo zarezerwowana i opłacona)
- ubezpieczenia
- składki na Turystyczny Fundusz Gwarancyjny
- składki na Turystyczny Fundusz Pomocowy
- wydatków osobistych (pralni, zabiegów kosmetycznych, rozmów telefonicznych, dostępu do internetu, itd.)
- napiwków dla obsługi statku
- wycieczek lądowych
- opieki pilota
- kosztów wymaganych wiz
- transferów na statek w przypadku spóźnienia się na godzinę wypłynięcia

Uwagi:

W odwiedzianych portach czas wolny na zwiedzanie i wypoczynek. Podróżni mogą również skorzystać z bogatej oferty wycieczek fakultatywnych (rezerwacja i zakup na statku). Istnieje możliwość zarezerwowania za pośrednictwem naszego biura transferów na statek oraz parking dla samochodu.

tel. 61 861 42 00

Od poniedz. do piątku 10:00 - 18:00

email: rejsy@niebieskamila.pl