

Z Melbourne do Sydney - rejs 10 dni

Długość rejsu 10 nocy

Termin rejsu: 19.01.2028 - 29.01.2028

1	Środa 19.01.2028	Melbourne Australia	Wyptynięcie 19:00
2	Czwartek 20.01.2028	Dzień na morzu	Wptynięcie 00:00 Wyptynięcie 00:00
3	Piątek 21.01.2028	Port Lincoln Australia	Wptynięcie 10:00 Wyptynięcie 18:00
4	Sobota 22.01.2028	Adelaide Australia	Wptynięcie 08:00 Wyptynięcie 17:00
5	Niedziela 23.01.2028	Robe	Wptynięcie 08:00 Wyptynięcie 18:00
6	Poniedziałek 24.01.2028	Dzień na morzu	Wptynięcie 00:00 Wyptynięcie 00:00
7	Wtorek 25.01.2028	Burnie Australia	Wptynięcie 08:00 Wyptynięcie 16:00
8	Środa 26.01.2028	Hobart Australia	Wptynięcie 15:00 Wyptynięcie 00:00
9	Czwartek 27.01.2028	Hobart Australia	Wptynięcie 00:00 Wyptynięcie 12:00
10	Piątek 28.01.2028	Dzień na morzu	Wptynięcie 00:00 Wyptynięcie 00:00
11	Sobota 29.01.2028	Sydney Australia	Wptynięcie 07:00

Statek Silver Moon



Ceny i dostępność kabin

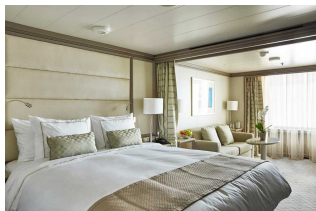

Apartment Vista

**Już od 5550 €
w cenie podatki i opłaty
portowe**

za osobę w kabinie 2 osobowej

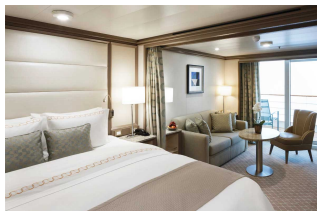

**Apartment Classic
Verand**

**Już od 6550 €
w cenie podatki i opłaty
portowe**

za osobę w kabinie 2 osobowej

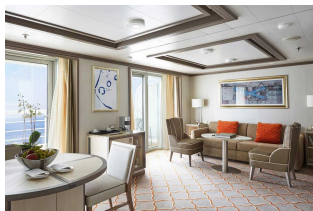

Apartment Silver

**Już od 12450 €
w cenie podatki i opłaty
portowe**

za osobę w kabinie 2 osobowej



Apartment Owners

**Już od 22550 €
w cenie podatki i opłaty
portowe**

za osobę w kabinie 2 osobowej

Zniżki dla dzieci podróżujących w kabinie z dwoma dorosłymi osobami.

Zniżki dla 3 i 4 osoby dorosłej w kabinie.

ALL INCLUSIVE - pełne wyżywienie i napoje w cenie rejsu (w tym niektóre najlepsze wina, szampany i napoje alkoholowe).

Cena za rejs obejmuje:

- zakwaterowanie w 2-osobowej kabinie wybranej kategorii
- serwis kabinowy
- ALL INCLUSIVE - śniadanie, obiad, podwieczorek, kolacja, napoje na pokładzie (w tym niektóre najlepsze wina, szampany i napoje alkoholowe)
- korzystanie z urządzeń sportowo-rekreacyjnych na pokładzie statku (baseny, jacuzzi, itd.)
- udział w imprezach rozrywkowych organizowanych na statku (przedstawienia w teatrze, koncerty, dyskoteki, pokazy, animacje, itd.)

Cena za rejs nie obejmuje:

- dojazdu do/z miejsca rozpoczęcia i zakończenia rejsu
- ewentualnych noclegów w hotelu przed/po rejsie
- transferów do/z portu (o ile taka usługa nie została dodatkowo zarezerwowana i opłacona)
- ubezpieczenia
- składki na Turystyczny Fundusz Gwarancyjny
- składki na Turystyczny Fundusz Pomocowy
- wydatków osobistych (pralni, zabiegów kosmetycznych, rozmów telefonicznych, dostępu do internetu, itd.)
- napiwków dla obsługi statku
- wycieczek lądowych
- opieki pilota
- kosztów wymaganych wiz
- transferów na statek w przypadku spóźnienia się na godzinę wypłynięcia

Uwagi:

W odwiedzanych portach czas wolny na zwiedzanie i wypoczynek. Podróżni mogą również skorzystać z bogatej oferty wycieczek fakultatywnych (rezerwacja i zakup na statku). Istnieje możliwość zarezerwowania za pośrednictwem naszego biura transferów na statek oraz parkingu dla samochodu.

tel. 61 861 42 00

Od poniedz. do piątku 10:00 - 18:00

email: rejsy@niebieskamila.pl