

Wschodnie i Południowe Karaiby - rejs 11 dni

Długość rejsu 11 nocy

Termin rejsu: 25.01.2028 - 05.02.2028

1	Wtorek 25.01.2028	San Juan (Portoryko) Stany Zjednoczone	Wypłynięcie 19:00
2	Środa 26.01.2028	Jost Van Dyke Brytyjskie Wyspy Dziewicze	Wpłynięcie 08:00 Wypłynięcie 17:00
3	Czwartek 27.01.2028	Gustavia Saint-Barthélemy	Wpłynięcie 08:00 Wypłynięcie 18:00
4	Piątek 28.01.2028	Roseau Dominika	Wpłynięcie 09:00 Wypłynięcie 18:00
5	Sobota 29.01.2028	Canouan	Wpłynięcie 08:00 Wypłynięcie 18:00
6	Niedziela 30.01.2028	St. George's Grenada	Wpłynięcie 08:00 Wypłynięcie 18:00
7	Poniedziałek 31.01.2028	Dzień na morzu	Wpłynięcie 00:00 Wypłynięcie 00:00
8	Wtorek 01.02.2028	Willemstad Małe Antyle	Wpłynięcie 08:00 Wypłynięcie 22:00
9	Środa 02.02.2028	Kralendijk, Bonaire	Wpłynięcie 08:00 Wypłynięcie 19:00
10	Czwartek 03.02.2028	Dzień na morzu	Wpłynięcie 00:00 Wypłynięcie 00:00
11	Piątek 04.02.2028	Saint John Wyspy Dziewicze Stanów Zjednoczonych	Wpłynięcie 08:00 Wypłynięcie 18:00
12	Sobota 05.02.2028	San Juan (Portoryko) Stany Zjednoczone	Wpłynięcie 07:00

Statek Silver Dawn



Ceny i dostępność kabin

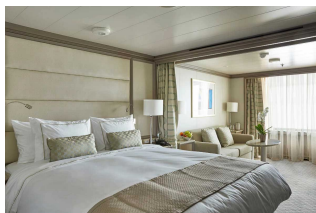

Apartment Vista

Już od 4250 €
w cenie podatki i opłaty
portowe

za osobę w kabinie 2 osobowej

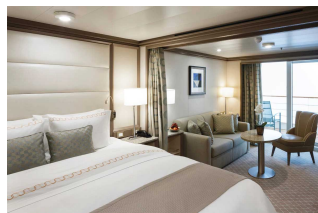

**Apartment Classic
Veranda**

Już od 4850 €
w cenie podatki i opłaty
portowe

za osobę w kabinie 2 osobowej

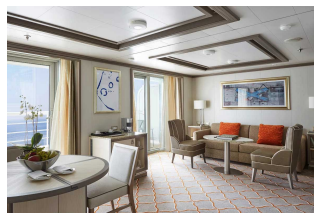

Apartment Silver

Już od 9750 €
w cenie podatki i opłaty
portowe

za osobę w kabinie 2 osobowej

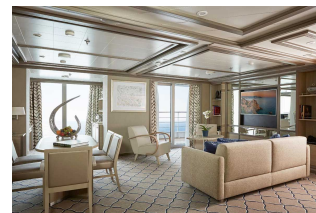

Apartment Owners

Już od 17750 €
w cenie podatki i opłaty
portowe

za osobę w kabinie 2 osobowej

Zniżki dla dzieci podróżujących w kabinie z dwoma dorosłymi osobami.

Zniżki dla 3 i 4 osoby dorosłej w kabinie.

ALL INCLUSIVE - pełne wyżywienie i napoje w cenie rejsu (w tym niektóre najlepsze wina, szampany i napoje alkoholowe).

Cena za rejs obejmuje:

- zakwaterowanie w 2-osobowej kabinie wybranej kategorii
- serwis kabinowy
- ALL INCLUSIVE - śniadanie, obiad, podwieczorek, kolacja, napoje na pokładzie (w tym niektóre najlepsze wina, szampany i napoje alkoholowe)
- korzystanie z urządzeń sportowo-rekreacyjnych na pokładzie statku (baseny, jacuzzi, itd.)
- udział w imprezach rozrywkowych organizowanych na statku (przedstawienia w teatrze, koncerty, dyskoteki, pokazy, animacje, itd.)

Cena za rejs nie obejmuje:

- dojazdu do/z miejsca rozpoczęcia i zakończenia rejsu
- ewentualnych noclegów w hotelu przed/po rejsie
- transferów do/z portu (o ile taka usługa nie została dodatkowo zarezerwowana i opłacona)
- ubezpieczenia
- składki na Turystyczny Fundusz Gwarancyjny
- składki na Turystyczny Fundusz Pomocowy
- wydatków osobistych (pralni, zabiegów kosmetycznych, rozmów telefonicznych, dostępu do internetu, itd.)
- napiwków dla obsługi statku
- wycieczek lądowych
- opieki pilota
- kosztów wymaganych wiz
- transferów na statek w przypadku spóźnienia się na godzinę wypłynięcia

Uwagi:

W odwiedzanym portach czas wolny na zwiedzanie i wypoczynek. Podróżni mogą również skorzystać z bogatej oferty wycieczek fakultatywnych (rezerwacja i zakup na statku). Istnieje możliwość zarezerwowania za pośrednictwem naszego biura transferów na statek oraz parking dla samochodu.

tel. 61 861 42 00

Od poniedziałku do piątku 10:00 - 18:00

email: rejsy@niebieskamila.pl