

# Z Yokohamy do Vancouver - rejs 15 dni

Długość rejsu 15 nocy

Termin rejsu: 23.04.2028 - 08.05.2028

1	Niedziela 23.04.2028	Yokohama Japonia	Wyptynięcie 16:00
2	Poniedziałek 24.04.2028	Sendai Japonia	Wptynięcie 10:30 Wyptynięcie 18:30
3	Wtorek 25.04.2028	Hakodate Japonia	Wptynięcie 11:00 Wyptynięcie 18:30
4	Środa 26.04.2028	dzień na morzu	
5	Czwartek 27.04.2028	dzień na morzu	
6	Piątek 28.04.2028	dzień na morzu	
6	Piątek 28.04.2028	Przekroczenie Linii Zmiany Daty	
7	Sobota 29.04.2028	dzień na morzu	
8	Niedziela 30.04.2028	dzień na morzu	
9	Poniedziałek 01.05.2028	dzień na morzu	
10	Wtorek 02.05.2028	dzień na morzu	
11	Środa 03.05.2028	Icy Strait Point Stany Zjednoczone	Wptynięcie 07:00 Wyptynięcie 19:00
12	Czwartek 04.05.2028	Juneau Stany Zjednoczone	Wptynięcie 07:00 Wyptynięcie 20:00
13	Piątek 05.05.2028	Skagway Stany Zjednoczone	Wptynięcie 06:00 Wyptynięcie 14:00
14	Sobota 06.05.2028	Ketchikan Stany Zjednoczone	Wptynięcie 10:00 Wyptynięcie 16:00
15	Niedziela 07.05.2028	dzień na morzu	
16	Poniedziałek 08.05.2028	Vancouver Kanada	Wptynięcie 07:00

Statek Norwegian Jade



## Ceny i dostępność kabin

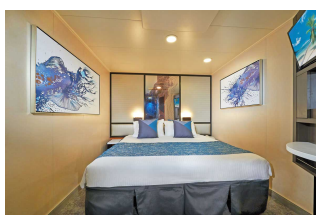

**Kabina wewnętrzna**

**Już od 1438 €  
w cenie podatki i opłaty  
portowe**

za osobę w kabinie 2 osobowej

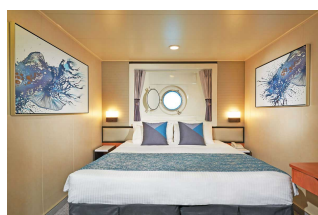

**Kabina z oknem**

**Już od 1683 €  
w cenie podatki i opłaty  
portowe**

za osobę w kabinie 2 osobowej



**Kabina z balkonem**

**Już od 2873 €  
w cenie podatki i opłaty  
portowe**

za osobę w kabinie 2 osobowej



**Apartament**

**Już od 3353 €  
w cenie podatki i opłaty  
portowe**

za osobę w kabinie 2 osobowej

**Zniżki dla dzieci podróżujących w kabinie z dwoma dorosłymi osobami.**

**Zniżki dla 3 i 4 osoby dorosłej w kabinie.**

**Istnieje możliwość wykupienia pakietów ALL INCLUSIVE na napoje.**

**Cena za rejs obejmuje:**

- zakwaterowanie w 2-osobowej kabine wybranej kategorii
- serwis kabinowy
- pełne wyżywienie - śniadanie, obiad, podwieczorek, kolacja, napoje do śniadania i w bufetach samoobsługowych
- korzystanie z urządzeń sportowo-rekreacyjnych na pokładzie statku (baseny, jacuzzi, zjeżdżalnie wodne, boiska sportowe, itd.)
- udział w imprezach rozrywkowych organizowanych na statku (przedstawienia w teatrze, koncerty, dyskoteki, pokazy, animacje, itd.)

**Cena za rejs nie obejmuje:**

- dojazdu do/z miejsca rozpoczęcia i zakończenia rejsu
- ewentualnych noclegów w hotelu przed/po rejsie
- transferów do/z portu (o ile taka usługa nie została dodatkowo zarezerwowana i opłacona)
- ubezpieczenia
- składki na Turystyczny Fundusz Gwarancyjny
- składki na Turystyczny Fundusz Pomocowy
- napojów zamawianych do posiłków, napojów w barach, w tym napojów gazowanych i alkoholowych
- wydatków osobistych (pralni, zabiegów kosmetycznych, rozmów telefonicznych, dostępu do internetu, itd.)
- napiwków dla obsługi statku
- wycieczek lądowych
- opieki pilota
- kosztów wymaganych wiz
  
- transferów na statek w przypadku spóźnienia się na godzinę wypłynięcia

**Uwagi:**

W odwiedzanym portach czas wolny na zwiedzanie i wypoczynek. Podróżni mogą również skorzystać z bogatej oferty wycieczek fakultatywnych (rezerwacja i zakup na statku). Istnieje możliwość zarezerwowania za pośrednictwem naszego biura transferów na statek oraz parking dla samochodu.

**tel. 61 861 42 00**

**Od poniedz. do piątku 10:00 - 18:00**

**email: [rejsy@niebieskamila.pl](mailto:rejsy@niebieskamila.pl)**