

# Z Barcelony do Lizbony - rejs 10 dni

Długość rejsu 10 nocy

Termin rejsu: 11.04.2028 - 21.04.2028

1	Wtorek 11.04.2028	Barcelona Hiszpania	Wypłynięcie 17:00
2	Środa 12.04.2028	dzień na morzu	
3	Czwartek 13.04.2028	Motril Hiszpania	Wpłynięcie 07:00 Wypłynięcie 20:00
4	Piątek 14.04.2028	Gibraltar Gibraltar	Wpłynięcie 08:00 Wypłynięcie 18:00
5	Sobota 15.04.2028	Casablanca Maroko	Wpłynięcie 08:00 Wypłynięcie 18:00
6	Niedziela 16.04.2028	Agadir Maroko	Wpłynięcie 11:00 Wypłynięcie 19:00
7	Poniedziałek 17.04.2028	Arrecife Hiszpania	Wpłynięcie 10:30 Wypłynięcie 20:00
8	Wtorek 18.04.2028	Santa Cruz de Tenerife Hiszpania	Wpłynięcie 07:00 Wypłynięcie 17:00
9	Środa 19.04.2028	Funchal Portugalia	Wpłynięcie 10:00 Wypłynięcie 19:00
10	Czwartek 20.04.2028	dzień na morzu	
11	Piątek 21.04.2028	Lizbona Portugalia	Wpłynięcie 07:00

## Statek Norwegian Star



## Ceny i dostępność kabin

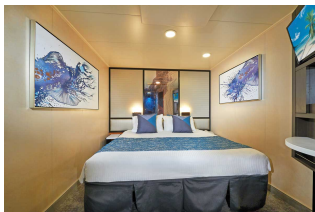

**Kabina wewnętrzna**

**Już od 1370 €**  
w cenie podatki i opłaty  
portowe

za osobę w kabinie 2 osobowej



**Kabina z oknem**

**Już od 1525 €**  
w cenie podatki i opłaty  
portowe

za osobę w kabinie 2 osobowej



**Kabina z balkonem**

**Już od 2565 €**  
w cenie podatki i opłaty  
portowe

za osobę w kabinie 2 osobowej



**Apartament**

**Już od 3135 €**  
w cenie podatki i opłaty  
portowe

za osobę w kabinie 2 osobowej

**Zniżki dla dzieci podróżujących w kabinie z dwoma dorosłymi osobami.**

**Zniżki dla 3 i 4 osoby dorosłej w kabinie.**

**Istnieje możliwość wykupienia pakietów ALL INCLUSIVE na napoje.**

**Cena za rejs obejmuje:**

- zakwaterowanie w 2-osobowej kabinie wybranej kategorii
- serwis kabinowy
- pełne wyżywienie - śniadanie, obiad, podwieczorek, kolacja, napoje do śniadania i w bufetach samoobsługowych
- korzystanie z urządzeń sportowo-rekreacyjnych na pokładzie statku (baseny, jacuzzi, zjeżdżalnie wodne, boiska sportowe, itd.)
- udział w imprezach rozrywkowych organizowanych na statku (przedstawienia w teatrze, koncerty, dyskoteki, pokazy, animacje, itd.)

**Cena za rejs nie obejmuje:**

- dojazdu do/z miejsca rozpoczęcia i zakończenia rejsu
- ewentualnych noclegów w hotelu przed/po rejsie
- transferów do/z portu (o ile taka usługa nie została dodatkowo zarezerwowana i opłacona)
- ubezpieczenia
- składki na Turystyczny Fundusz Gwarancyjny
- składki na Turystyczny Fundusz Pomocowy
- napojów zamawianych do posiłków, napojów w barach, w tym napojów gazowanych i alkoholowych
- wydatków osobistych (pralni, zabiegów kosmetycznych, rozmów telefonicznych, dostępu do internetu, itd.)
- napiwków dla obsługi statku
- wycieczek lądowych
- opieki pilota
- kosztów wymaganych wiz
- transferów na statek w przypadku spóźnienia się na godzinę wypłynięcia

**Uwagi:**

W odwiedzanych portach czas wolny na zwiedzanie i wypoczynek. Podróżni mogą również skorzystać z bogatej oferty wycieczek fakultatywnych (rezerwacja i zakup na statku). Istnieje możliwość zarezerwowania za pośrednictwem naszego biura transferów na statek oraz parkingu dla samochodu.

**tel. 61 861 42 00**

**Od poniedz. do piątku 10:00 - 18:00**

**email: [rejsy@niebieskamila.pl](mailto:rejsy@niebieskamila.pl)**