

Z Buenos Aires do San Antonio - rejs 15 dni

Długość rejsu 15 nocy

Termin rejsu: 16.02.2028 - 02.03.2028

1	Środa 16.02.2028	Buenos Aires Argentyna	Wyptynięcie 18:45
2	Czwartek 17.02.2028	Montevideo Urugwaj	Wptynięcie 08:00 Wyptynięcie 16:00
3	Piątek 18.02.2028	Dzień na morzu	
4	Sobota 19.02.2028	Puerto Madryn Argentyna	Wptynięcie 11:30 Wyptynięcie 20:30
5	Niedziela 20.02.2028	Dzień na morzu	
6	Poniedziałek 21.02.2028	Stanley Falklandy	Wptynięcie 10:00 Wyptynięcie 19:00
7	Wtorek 22.02.2028	Dzień na morzu	
8	Środa 23.02.2028	Elephant Island Antarktyka	
9	Czwartek 24.02.2028	Paradise Island Antarktyka	
10	Piątek 25.02.2028	Dzień na morzu	
11	Sobota 26.02.2028	Ushuaia Argentyna	Wptynięcie 07:00 Wyptynięcie 15:00
12	Niedziela 27.02.2028	Dzień na morzu	
13	Poniedziałek 28.02.2028	Dzień na morzu	
14	Wtorek 29.02.2028	Puerto Montt Chile	Wptynięcie 11:00 Wyptynięcie 18:00
15	Środa 01.03.2028	Dzień na morzu	
16	Czwartek 02.03.2028	San Antonio Chile	Wptynięcie 06:00

Statek Norwegian Star



Ceny i dostępność kabin

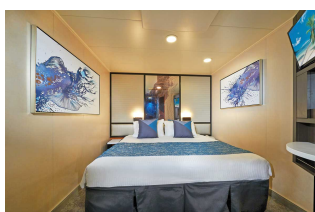

Kabina wewnętrzna

**Już od 2660 €
w cenie podatki i opłaty
portowe**

za osobę w kabinie 2 osobowej

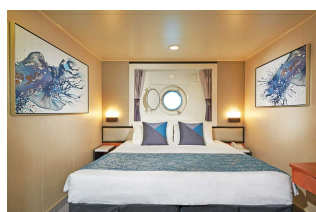

Kabina z oknem

**Już od 2975 €
w cenie podatki i opłaty
portowe**

za osobę w kabinie 2 osobowej



Kabina z balkonem

**Już od 4490 €
w cenie podatki i opłaty
portowe**

za osobę w kabinie 2 osobowej



Apartament

**Już od 4810 €
w cenie podatki i opłaty
portowe**

za osobę w kabinie 2 osobowej

Zniżki dla dzieci podróżujących w kabinie z dwoma dorosłymi osobami.

Zniżki dla 3 i 4 osoby dorosłej w kabinie.

Istnieje możliwość wykupienia pakietów ALL INCLUSIVE na napoje.

Inne terminy rejsu:

17.01.2028

Cena za rejs obejmuje:

- zakwaterowanie w 2-osobowej kabine wybranej kategorii
- serwis kabinowy
- pełne wyżywienie - śniadanie, obiad, podwieczorek, kolacja, napoje do śniadania i w bufetach samoobsługowych
- korzystanie z urządzeń sportowo-rekreacyjnych na pokładzie statku (baseny, jacuzzi, zjeżdżalnie wodne, boiska sportowe, itd.)
- udział w imprezach rozrywkowych organizowanych na statku (przedstawienia w teatrze, koncerty, dyskoteki, pokazy, animacje, itd.)

Cena za rejs nie obejmuje:

- dojazdu do/z miejsca rozpoczęcia i zakończenia rejsu
- ewentualnych noclegów w hotelu przed/po rejsie
- transferów do/z portu (o ile taka usługa nie została dodatkowo zarezerwowana i opłacona)
- ubezpieczenia
- składki na Turystyczny Fundusz Gwarancyjny
- składki na Turystyczny Fundusz Pomocowy
- napojów zamawianych do posiłków, napojów w barach, w tym napojów gazowanych i alkoholowych
- wydatków osobistych (pralni, zabiegów kosmetycznych, rozmów telefonicznych, dostępu do internetu, itd.)
- napiwków dla obsługi statku
- wycieczek lądowych
- opieki pilota
- kosztów wymaganych wiz
- transferów na statek w przypadku spóźnienia się na godzinę wypłynięcia

Uwagi:

W odwiedzanym portach czas wolny na zwiedzanie i wypoczynek. Podróżnicy mogą również skorzystać z bogatej oferty wycieczek fakultatywnych (rezerwacja i zakup na statku). Istnieje możliwość zarezerwowania za pośrednictwem naszego biura transferów na statek oraz parking dla samochodu.

tel. 61 861 42 00

Od poniedz. do piątku 10:00 - 18:00

email: rejsy@niebieskamila.pl