

Z Hong Kongu do Tokio - rejs 11 dni

Długość rejsu 11 nocy

Termin rejsu: 22.02.2028 - 04.03.2028

1	Wtorek 22.02.2028	Hong Kong Hongkong	Wyptynięcie 16:00
2	Środa 23.02.2028	Kaohsiung Tajwan	Wptynięcie 13:00 Wyptynięcie 19:00
3	Czwartek 24.02.2028	Keelung Tajwan	Wptynięcie 09:00 Wyptynięcie 18:30
4	Piątek 25.02.2028	Miyakojima Japonia	Wptynięcie 09:00 Wyptynięcie 18:00
5	Sobota 26.02.2028	dzień na morzu	
6	Niedziela 27.02.2028	Sasebo Japonia	Wptynięcie 07:00 Wyptynięcie 18:00
7	Poniedziałek 28.02.2028	Hakata Japonia	Wptynięcie 07:00 Wyptynięcie 17:00
7	Poniedziałek 28.02.2028	Cieśnina Kanmon Japonia	
8	Wtorek 29.02.2028	Hiroshima Japonia	Wptynięcie 09:00 Wyptynięcie 18:00
9	Środa 01.03.2028	Kochi Japonia	Wptynięcie 08:00 Wyptynięcie 17:00
10	Czwartek 02.03.2028	Osaka Japonia	Wptynięcie 06:30 Wyptynięcie 18:00
11	Piątek 03.03.2028	Shimizu Japonia	Wptynięcie 11:00 Wyptynięcie 18:00
12	Sobota 04.03.2028	Tokio Japonia	Wptynięcie 08:00

Statek Norwegian Jade



Ceny i dostępność kabin

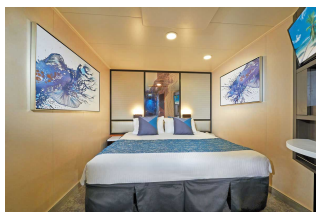

Kabina wewnętrzna

Już od 1845 €
w cenie podatki i opłaty
portowe

za osobę w kabinie 2 osobowej

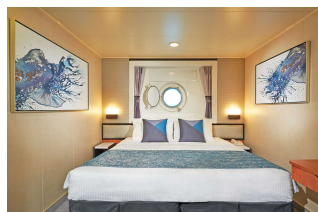

Kabina z oknem

Już od 2200 €
w cenie podatki i opłaty
portowe

za osobę w kabinie 2 osobowej

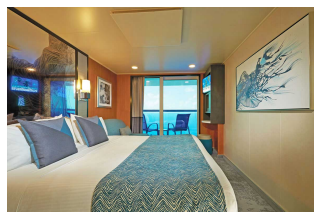

Kabina z balkonem

Już od 3525 €
w cenie podatki i opłaty
portowe

za osobę w kabinie 2 osobowej



Apartment

Już od 3970 €
w cenie podatki i opłaty
portowe

za osobę w kabinie 2 osobowej

Zniżki dla dzieci podróżujących w kabinie z dwoma dorosłymi osobami.

Zniżki dla 3 i 4 osoby dorosłej w kabinie.

Istnieje możliwość wykupienia pakietów ALL INCLUSIVE na napoje.

Cena za rejs obejmuje:

- zakwaterowanie w 2-osobowej kabinie wybranej kategorii
- serwis kabinowy
- pełne wyżywienie - śniadanie, obiad, podwieczorek, kolacja, napoje do śniadania i w bufetach samoobsługowych
- korzystanie z urządzeń sportowo-rekreacyjnych na pokładzie statku (baseny, jacuzzi, zjeżdżalnie wodne, boiska sportowe, itd.)
- udział w imprezach rozrywkowych organizowanych na statku (przedstawienia w teatrze, koncerty, dyskoteki, pokazy, animacje, itd.)

Cena za rejs nie obejmuje:

- dojazdu do/z miejsca rozpoczęcia i zakończenia rejsu
- ewentualnych noclegów w hotelu przed/po rejsie
- transferów do/z portu (o ile taka usługa nie została dodatkowo zarezerwowana i opłacona)
- ubezpieczenia
- składki na Turystyczny Fundusz Gwarancyjny
- składki na Turystyczny Fundusz Pomocowy
- napojów zamawianych do posiłków, napojów w barach, w tym napojów gazowanych i alkoholowych
- wydatków osobistych (pralni, zabiegów kosmetycznych, rozmów telefonicznych, dostępu do internetu, itd.)
- napiwków dla obsługi statku
- wycieczek lądowych
- opieki pilota
- kosztów wymaganych wiz
- transferów na statek w przypadku spóźnienia się na godzinę wypłynięcia

Uwagi:

W odwiedzanych portach czas wolny na zwiedzanie i wypoczynek. Podróżni mogą również skorzystać z bogatej oferty wycieczek fakultatywnych (rezerwacja i zakup na statku). Istnieje możliwość zarezerwowania za pośrednictwem naszego biura transferów na statek oraz parkingu dla samochodu.

tel. 61 861 42 00

Od poniedz. do piątku 10:00 - 18:00

email: rejsy@niebieskamila.pl