

Z San Antonio do Buenos Aires - rejs 15 dni

Długość rejsu 15 nocy

Termin rejsu: 02.01.2028 - 17.01.2028

1	Niedziela 02.01.2028	San Antonio Chile	Wyptynięcie 19:00
2	Poniedziałek 03.01.2028	dzień na morzu	
3	Wtorek 04.01.2028	Puerto Montt Chile	Wptynięcie 07:00 Wyptynięcie 16:00
4	Środa 05.01.2028	dzień na morzu	
5	Czwartek 06.01.2028	dzień na morzu	
6	Piątek 07.01.2028	Ushuaia Argentyna	Wptynięcie 13:00 Wyptynięcie 19:30
7	Sobota 08.01.2028	dzień na morzu	
8	Niedziela 09.01.2028	Paradise Island Antarktyka	
9	Poniedziałek 10.01.2028	Elephant Island Antarktyka	
10	Wtorek 11.01.2028	dzień na morzu	
11	Środa 12.01.2028	Stanley Falklandy	Wptynięcie 07:00 Wyptynięcie 16:00
12	Czwartek 13.01.2028	dzień na morzu	
13	Piątek 14.01.2028	Puerto Madryn Argentyna	Wptynięcie 07:00 Wyptynięcie 16:00
14	Sobota 15.01.2028	dzień na morzu	
15	Niedziela 16.01.2028	Montevideo Urugwaj	Wptynięcie 11:00 Wyptynięcie 18:00
16	Poniedziałek 17.01.2028	Buenos Aires Argentyna	Wptynięcie 05:45

Statek Norwegian Star



Ceny i dostępność kabin

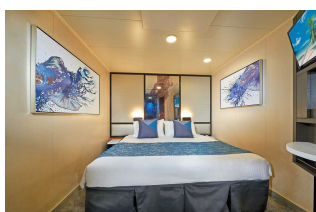

Kabina wewnętrzna

Już od 2670 €
w cenie podatki i opłaty
portowe

za osobę w kabinie 2 osobowej

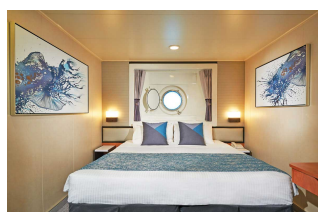

Kabina z oknem

Już od 2995 €
w cenie podatki i opłaty
portowe

za osobę w kabinie 2 osobowej



Kabina z balkonem

Już od 4400 €
w cenie podatki i opłaty
portowe

za osobę w kabinie 2 osobowej



Apartament

Już od 4600 €
w cenie podatki i opłaty
portowe

za osobę w kabinie 2 osobowej

Zniżki dla dzieci podróżujących w kabinie z dwoma dorosłymi osobami.

Zniżki dla 3 i 4 osoby dorosłej w kabinie.

Istnieje możliwość wykupienia pakietów ALL INCLUSIVE na napoje.

Inne terminy rejsu:

01.02.2028, 02.03.2028

Cena za rejs obejmuje:

- zakwaterowanie w 2-osobowej kabine wybranej kategorii
- serwis kabinowy
- pełne wyżywienie - śniadanie, obiad, podwieczorek, kolacja, napoje do śniadania i w bufetach samoobsługowych
- korzystanie z urządzeń sportowo-rekreacyjnych na pokładzie statku (baseny, jacuzzi, zjeżdżalnie wodne, boiska sportowe, itd.)
- udział w imprezach rozrywkowych organizowanych na statku (przedstawienia w teatrze, koncerty, dyskoteki, pokazy, animacje, itd.)

Cena za rejs nie obejmuje:

- dojazdu do/z miejsca rozpoczęcia i zakończenia rejsu
- ewentualnych noclegów w hotelu przed/po rejsie
- transferów do/z portu (o ile taka usługa nie została dodatkowo zarezerwowana i opłacona)
- ubezpieczenia
- składki na Turystyczny Fundusz Gwarancyjny
- składki na Turystyczny Fundusz Pomocowy
- napojów zamawianych do posiłków, napojów w barach, w tym napojów gazowanych i alkoholowych
- wydatków osobistych (pralni, zabiegów kosmetycznych, rozmów telefonicznych, dostępu do internetu, itd.)
- napiwków dla obsługi statku
- wycieczek lądowych
- opieki pilota
- kosztów wymaganych wiz
- transferów na statek w przypadku spóźnienia się na godzinę wypłynięcia

Uwagi:

W odwiedzianych portach czas wolny na zwiedzanie i wypoczynek. Podróżni mogą również skorzystać z bogatej oferty wycieczek fakultatywnych (rezerwacja i zakup na statku). Istnieje możliwość zarezerwowania za pośrednictwem naszego biura transferów na statek oraz parking dla samochodu.

tel. 61 861 42 00

Od poniedz. do piątku 10:00 - 18:00

email: rejsy@niebieskamila.pl