

# Z Singapuru do Hong Kongu - rejs 13 dni

Długość rejsu 13 nocy

Termin rejsu: 21.12.2027 - 03.01.2028

<b>1</b>	<b>Wtorek</b> 21.12.2027	<b>Singapur</b> Singapur	Wyptynięcie 16:00
<b>2</b>	<b>Środa</b> 22.12.2027	<b>dzień na morzu</b>	
<b>3</b>	<b>Czwartek</b> 23.12.2027	<b>Ko Samui</b> Tajlandia	Wpłynięcie 07:00 Wyptynięcie 17:00
<b>4</b>	<b>Piątek</b> 24.12.2027	<b>Laem Chabang</b> Tajlandia	Wpłynięcie 06:00 Wyptynięcie 18:30
<b>5</b>	<b>Sobota</b> 25.12.2027	<b>dzień na morzu</b>	
<b>6</b>	<b>Niedziela</b> 26.12.2027	<b>Phu My</b> Wietnam	Wpłynięcie 08:00 Wyptynięcie 19:00
<b>7</b>	<b>Poniedziałek</b> 27.12.2027	<b>dzień na morzu</b>	
<b>8</b>	<b>Wtorek</b> 28.12.2027	<b>Muara</b> Brunei	Wpłynięcie 08:00 Wyptynięcie 17:00
<b>9</b>	<b>Środa</b> 29.12.2027	<b>Kota Kinabalu</b> Malezja	Wpłynięcie 07:00 Wyptynięcie 15:00
<b>10</b>	<b>Czwartek</b> 30.12.2027	<b>Puerto Princesa Palawan</b> Filipiny	Wpłynięcie 10:00 Wyptynięcie 18:00
<b>11</b>	<b>Piątek</b> 31.12.2027	<b>Coron</b> Filipiny	Wpłynięcie 07:00 Wyptynięcie 16:00
<b>12</b>	<b>Sobota</b> 01.01.2028	<b>dzień na morzu</b>	
<b>13</b>	<b>Niedziela</b> 02.01.2028	<b>Hong Kong</b> Hongkong	Wpłynięcie 11:00 Wyptynięcie 23:59
<b>14</b>	<b>Poniedziałek</b> 03.01.2028	<b>Hong Kong</b> Hongkong	Wpłynięcie 07:00

**Statek Norwegian Jade**



## Ceny i dostępność kabin

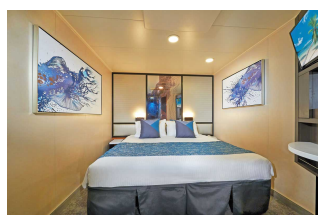

Kabina wewnętrzna

**Już od 2114 €**  
w cenie podatki i opłaty  
portowe

za osobę w kabinie 2 osobowej

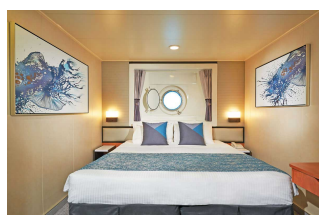

Kabina z oknem

**Już od 2339 €**  
w cenie podatki i opłaty  
portowe

za osobę w kabinie 2 osobowej



Kabina z balkonem

**Już od 3559 €**  
w cenie podatki i opłaty  
portowe

za osobę w kabinie 2 osobowej



Apartament

**Już od 3854 €**  
w cenie podatki i opłaty  
portowe

za osobę w kabinie 2 osobowej

Zniżki dla dzieci podróżujących w kabinie z dwoma dorosłymi osobami.

Zniżki dla 3 i 4 osoby dorosłej w kabinie.

Istnieje możliwość wykupienia pakietów ALL INCLUSIVE na napoje.

**Inne terminy rejsu:**

09.02.2027, 15.01.2028, 09.02.2028

**Cena za rejs obejmuje:**

- zakwaterowanie w 2-osobowej kabinie wybranej kategorii
- serwis kabinowy
- pełne wyżywienie - śniadanie, obiad, podwieczorek, kolacja, napoje do śniadania i w bufetach samoobsługowych
- korzystanie z urządzeń sportowo-rekreacyjnych na pokładzie statku (baseny, jacuzzi, zjeżdżalnie wodne, boiska sportowe, itd.)
- udział w imprezach rozrywkowych organizowanych na statku (przedstawienia w teatrze, koncerty, dyskoteki, pokazy, animacje, itd.)

**Cena za rejs nie obejmuje:**

- dojazdu do/z miejsca rozpoczęcia i zakończenia rejsu
- ewentualnych noclegów w hotelu przed/po rejsie
- transferów do/z portu (o ile taka usługa nie została dodatkowo zarezerwowana i opłacona)
- ubezpieczenia
- składki na Turystyczny Fundusz Gwarancyjny
- składki na Turystyczny Fundusz Pomocowy
- napojów zamawianych do posiłków, napojów w barach, w tym napojów gazowanych i alkoholowych
- wydatków osobistych (pralni, zabiegów kosmetycznych, rozmów telefonicznych, dostępu do internetu, itd.)
- napiwków dla obsługi statku
- wycieczek lądowych
- opieki pilota
- kosztów wymaganych wiz
- transferów na statek w przypadku spóźnienia się na godzinę wypłynięcia

**Uwagi:**

W odwiedzanym portach czas wolny na zwiedzanie i wypoczynek. Podróżnicy mogą również skorzystać z bogatej oferty wycieczek fakultatywnych (rezerwacja i zakup na statku). Istnieje możliwość zarezerwowania za pośrednictwem naszego biura transferów na statek oraz parking dla samochodu.

**tel. 61 861 42 00**

**Od poniedz. do piątku 10:00 - 18:00**

**email: [rejsy@niebieskamila.pl](mailto:rejsy@niebieskamila.pl)**