

Z Lizbony do Southampton - rejs 11 dni

Długość rejsu 11 nocy

Termin rejsu: 21.04.2028 - 02.05.2028

| | | | |
|----|----------------------------|--------------------------------|---------------------------------------|
| 1 | Piątek 21.04.2028 | Lizbona Portugalia | Wyptynięcie 16:00 |
| 2 | Sobota 22.04.2028 | dzień na morzu | |
| 3 | Niedziela 23.04.2028 | Bilbao Hiszpania | Wpłynięcie 07:00 Wyptynięcie 19:00 |
| 4 | Poniedziałek 24.04.2028 | Le Verdon Bordeaux Francja | Wpłynięcie 06:30 Wyptynięcie 21:00 |
| 5 | Wtorek 25.04.2028 | dzień na morzu | |
| 6 | Środa 26.04.2028 | Le Havre Francja | Wpłynięcie 06:30 Wyptynięcie 20:00 |
| 7 | Czwartek 27.04.2028 | dzień na morzu | |
| 8 | Piątek 28.04.2028 | Ijmuiden Niderlandy | Wpłynięcie 07:00 Wyptynięcie 17:00 |
| 9 | Sobota 29.04.2028 | Hamburg Niemcy | Wpłynięcie 13:00 |
| 10 | Niedziela 30.04.2028 | Hamburg Niemcy | Wyptynięcie 17:00 |
| 11 | Poniedziałek 01.05.2028 | dzień na morzu | |
| 12 | Wtorek 02.05.2028 | Southampton Wielka Brytania | Wpłynięcie 05:00 |

Statek Norwegian Star



Ceny i dostępność kabin



Kabina wewnętrzna

Już od 1680 €
w cenie podatki i opłaty
portowe

za osobę w kabinie 2 osobowej

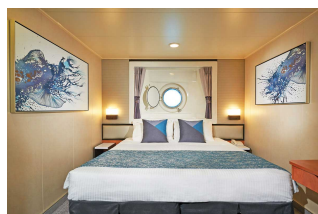

Kabina z oknem

Już od 1960 €
w cenie podatki i opłaty
portowe

za osobę w kabinie 2 osobowej

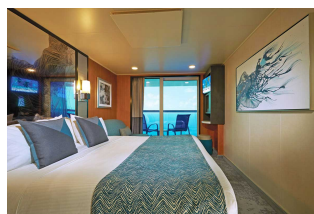

Kabina z balkonem

Już od 2815 €
w cenie podatki i opłaty
portowe

za osobę w kabinie 2 osobowej



Apartament

Już od 3730 €
w cenie podatki i opłaty
portowe

za osobę w kabinie 2 osobowej

Zniżki dla dzieci podróżujących w kabinie z dwoma dorosłymi osobami.

Zniżki dla 3 i 4 osoby dorosłej w kabinie.

Istnieje możliwość wykupienia pakietów ALL INCLUSIVE na napoje.

Cena za rejs obejmuje:

- zakwaterowanie w 2-osobowej kabinie wybranej kategorii
- serwis kabinowy
- pełne wyżywienie - śniadanie, obiad, podwieczorek, kolacja, napoje do śniadania i w bufetach samoobsługowych
- korzystanie z urządzeń sportowo-rekreacyjnych na pokładzie statku (baseny, jacuzzi, zjeżdźalnie wodne, boiska sportowe, itd.)
- udział w imprezach rozrywkowych organizowanych na statku (przedstawienia w teatrze, koncerty, dyskoteki, pokazy, animacje, itd.)

Cena za rejs nie obejmuje:

- dojazdu do/z miejsca rozpoczęcia i zakończenia rejsu
- ewentualnych noclegów w hotelu przed/po rejsie
- transferów do/z portu (o ile taka usługa nie została dodatkowo zarezerwowana i opłacona)
- ubezpieczenia
- składki na Turystyczny Fundusz Gwarancyjny
- składki na Turystyczny Fundusz Pomocowy
- napojów zamawianych do posiłków, napojów w barach, w tym napojów gazowanych i alkoholowych
- wydatków osobistych (pralni, zabiegów kosmetycznych, rozmów telefonicznych, dostępu do internetu, itd.)
- napiwków dla obsługi statku
- wycieczek lądowych
- opieki pilota
- kosztów wymaganych wiz
- transferów na statek w przypadku spóźnienia się na godzinę wypłynięcia

Uwagi:

W odwiedzanych portach czas wolny na zwiedzanie i wypoczynek. Podróżni mogą również skorzystać z bogatej oferty wycieczek fakultatywnych (rezerwacja i zakup na statku). Istnieje możliwość zarezerwowania za pośrednictwem naszego biura transferów na statek oraz parking dla samochodu.

tel. 61 861 42 00

Od poniedz. do piątku 10:00 - 18:00

email: rejsy@niebieskamila.pl