

# Z Tokio do Hong Kongu - rejs 10 dni

Długość rejsu 10 nocy

Termin rejsu: 29.11.2027 - 09.12.2027

1	Poniedziałek 29.11.2027	Tokio Japonia	Wyptynięcie 16:00
2	Wtorek 30.11.2027	Shimizu Japonia	Wptynięcie 07:00 Wyptynięcie 15:00
3	Środa 01.12.2027	Osaka Japonia	Wptynięcie 09:00 Wyptynięcie 20:00
4	Czwartek 02.12.2027	Kochi Japonia	Wptynięcie 07:00 Wyptynięcie 16:00
5	Piątek 03.12.2027	Hiroshima Japonia	Wptynięcie 07:00 Wyptynięcie 16:00
6	Sobota 04.12.2027	Dzień na morzu	
7	Niedziela 05.12.2027	Naha Japonia	Wptynięcie 07:00 Wyptynięcie 15:00
8	Poniedziałek 06.12.2027	Keelung Tajwan	Wptynięcie 09:00 Wyptynięcie 19:00
9	Wtorek 07.12.2027	Dzień na morzu	
10	Środa 08.12.2027	Hong Kong Hongkong	Wptynięcie 11:00 Wyptynięcie 23:59
11	Czwartek 09.12.2027	Hong Kong Hongkong	Wptynięcie 07:00

## Statek Norwegian Jade



## Ceny i dostępność kabin

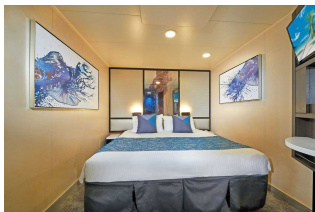

**Kabina wewnętrzna**

**Już od 1700 €**  
w cenie podatki i opłaty  
portowe

za osobę w kabinie 2 osobowej

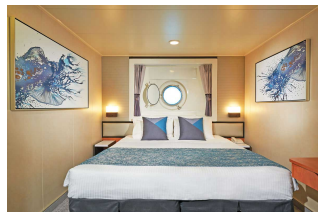

**Kabina z oknem**

**Już od 2000 €**  
w cenie podatki i opłaty  
portowe

za osobę w kabinie 2 osobowej

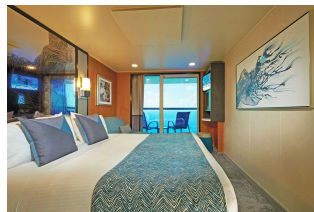

**Kabina z balkonem**

**Już od 3195 €**  
w cenie podatki i opłaty  
portowe

za osobę w kabinie 2 osobowej



**Apartament**

**Już od 3710 €**  
w cenie podatki i opłaty  
portowe

za osobę w kabinie 2 osobowej

**Zniżki dla dzieci podróżujących w kabinie z dwoma dorosłymi osobami.**

**Zniżki dla 3 i 4 osoby dorosłej w kabinie.**

**Istnieje możliwość wykupienia pakietów ALL INCLUSIVE na napoje.**

**Cena za rejs obejmuje:**

- zakwaterowanie w 2-osobowej kabinie wybranej kategorii
- serwis kabinowy
- pełne wyżywienie - śniadanie, obiad, podwieczorek, kolacja, napoje do śniadania i w bufetach samoobsługowych
- korzystanie z urządzeń sportowo-rekreacyjnych na pokładzie statku (baseny, jacuzzi, zjeżdżalnie wodne, boiska sportowe, itd.)
- udział w imprezach rozrywkowych organizowanych na statku (przedstawienia w teatrze, koncerty, dyskoteki, pokazy, animacje, itd.)

**Cena za rejs nie obejmuje:**

- dojazdu do/z miejsca rozpoczęcia i zakończenia rejsu
- ewentualnych noclegów w hotelu przed/po rejsie
- transferów do/z portu (o ile taka usługa nie została dodatkowo zarezerwowana i opłacona)
- ubezpieczenia
- składki na Turystyczny Fundusz Gwarancyjny
- składki na Turystyczny Fundusz Pomocowy
- napojów zamawianych do posiłków, napojów w barach, w tym napojów gazowanych i alkoholowych
- wydatków osobistych (pralni, zabiegów kosmetycznych, rozmów telefonicznych, dostępu do internetu, itd.)
- napiwków dla obsługi statku
- wycieczek lądowych
- opieki pilota
- kosztów wymaganych wiz
- transferów na statek w przypadku spóźnienia się na godzinę wypłynięcia

**Uwagi:**

W odwiedzanym portach czas wolny na zwiedzanie i wypoczynek. Podróżni mogą również skorzystać z bogatej oferty wycieczek fakultatywnych (rezerwacja i zakup na statku). Istnieje możliwość zarezerwowania za pośrednictwem naszego biura transferów na statek oraz parking dla samochodu.

**tel. 61 861 42 00**

**Od poniedziałku do piątku 10:00 - 18:00**

**email: [rejsy@niebieskamila.pl](mailto:rejsy@niebieskamila.pl)**