

Japonia i Korea Południowa - rejs 11 dni

Długość rejsu 11 nocy

Termin rejsu: 18.11.2027 - 29.11.2027

1	Czwartek 18.11.2027	Tokio Japonia	Wyptynięcie 16:00
2	Piątek 19.11.2027	Shimizu Japonia	Wptynięcie 07:00 Wyptynięcie 17:00
3	Sobota 20.11.2027	Nagoya Japonia	Wptynięcie 07:00 Wyptynięcie 16:00
4	Niedziela 21.11.2027	Osaka Japonia	Wptynięcie 08:00 Wyptynięcie 20:00
5	Poniedziałek 22.11.2027	Kochi Japonia	Wptynięcie 07:00 Wyptynięcie 16:00
6	Wtorek 23.11.2027	Hiroshima Japonia	Wptynięcie 07:00 Wyptynięcie 16:00
7	Środa 24.11.2027	Hakata Japonia	Wptynięcie 09:00 Wyptynięcie 17:00
7	Środa 24.11.2027	Cieśnina Kanmon Japonia	
8	Czwartek 25.11.2027	Nagasaki Japonia	Wptynięcie 07:00 Wyptynięcie 17:00
9	Piątek 26.11.2027	Cheju Korea Południowa	Wptynięcie 07:00 Wyptynięcie 17:00
10	Sobota 27.11.2027	Sasebo Japonia	Wptynięcie 07:30 Wyptynięcie 15:00
11	Niedziela 28.11.2027	Dzień na morzu	
12	Poniedziałek 29.11.2027	Tokio Japonia	Wptynięcie 08:00

Statek Norwegian Jade



Ceny i dostępność kabin

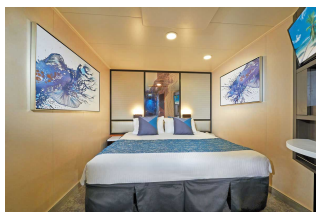

Kabina wewnętrzna

Już od 1915 €
w cenie podatki i opłaty
portowe

za osobę w kabinie 2 osobowej

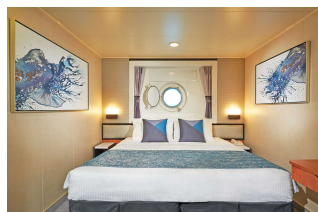

Kabina z oknem

Już od 2270 €
w cenie podatki i opłaty
portowe

za osobę w kabinie 2 osobowej

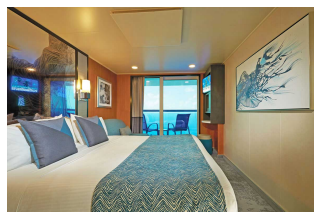

Kabina z balkonem

Już od 3595 €
w cenie podatki i opłaty
portowe

za osobę w kabinie 2 osobowej



Apartment

Już od 4085 €
w cenie podatki i opłaty
portowe

za osobę w kabinie 2 osobowej

Zniżki dla dzieci podróżujących w kabinie z dwoma dorosłymi osobami.

Zniżki dla 3 i 4 osoby dorosłej w kabinie.

Istnieje możliwość wykupienia pakietów ALL INCLUSIVE na napoje.

Cena za rejs obejmuje:

- zakwaterowanie w 2-osobowej kabinie wybranej kategorii
- serwis kabinowy
- pełne wyżywienie - śniadanie, obiad, podwieczorek, kolacja, napoje do śniadania i w bufetach samoobsługowych
- korzystanie z urządzeń sportowo-rekreacyjnych na pokładzie statku (baseny, jacuzzi, zjeżdżalnie wodne, boiska sportowe, itd.)
- udział w imprezach rozrywkowych organizowanych na statku (przedstawienia w teatrze, koncerty, dyskoteki, pokazy, animacje, itd.)

Cena za rejs nie obejmuje:

- dojazdu do/z miejsca rozpoczęcia i zakończenia rejsu
- ewentualnych noclegów w hotelu przed/po rejsie
- transferów do/z portu (o ile taka usługa nie została dodatkowo zarezerwowana i opłacona)
- ubezpieczenia
- składki na Turystyczny Fundusz Gwarancyjny
- składki na Turystyczny Fundusz Pomocowy
- napojów zamawianych do posiłków, napojów w barach, w tym napojów gazowanych i alkoholowych
- wydatków osobistych (pralni, zabiegów kosmetycznych, rozmów telefonicznych, dostępu do internetu, itd.)
- napiwków dla obsługi statku
- wycieczek lądowych
- opieki pilota
- kosztów wymaganych wiz
- transferów na statek w przypadku spóźnienia się na godzinę wypłynięcia

Uwagi:

W odwiedzanych portach czas wolny na zwiedzanie i wypoczynek. Podróżni mogą również skorzystać z bogatej oferty wycieczek fakultatywnych (rezerwacja i zakup na statku). Istnieje możliwość zarezerwowania za pośrednictwem naszego biura transferów na statek oraz parking dla samochodu.

tel. 61 861 42 00

Od poniedz. do piątku 10:00 - 18:00

email: rejsy@niebieskamila.pl