

Z Yokohamy do Incheon - rejs 11 dni

Długość rejsu 11 nocy

Termin rejsu: 13.10.2027 - 24.10.2027

1	Środa 13.10.2027	Yokohama Japonia	Wyptynięcie 16:00
2	Czwartek 14.10.2027	Shimizu Japonia	Wptynięcie 07:00 Wyptynięcie 14:30
3	Piątek 15.10.2027	Nagoya Japonia	Wptynięcie 07:00 Wyptynięcie 15:30
4	Sobota 16.10.2027	Kobe Japonia	Wptynięcie 06:30 Wyptynięcie 19:00
5	Niedziela 17.10.2027	dzień na morzu	
6	Poniedziałek 18.10.2027	Sendai Japonia	Wptynięcie 08:00 Wyptynięcie 18:00
7	Wtorek 19.10.2027	Hakodate Japonia	Wptynięcie 10:00 Wyptynięcie 20:00
8	Środa 20.10.2027	Akita Japonia	Wptynięcie 07:00 Wyptynięcie 16:00
9	Czwartek 21.10.2027	Kanazawa Japonia	Wptynięcie 08:00 Wyptynięcie 18:00
10	Piątek 22.10.2027	Maizuru Japonia	Wptynięcie 07:00 Wyptynięcie 16:00
11	Sobota 23.10.2027	dzień na morzu	
12	Niedziela 24.10.2027	Incheon Korea Południowa	Wptynięcie 07:00

Statek Norwegian Jade



Ceny i dostępność kabin

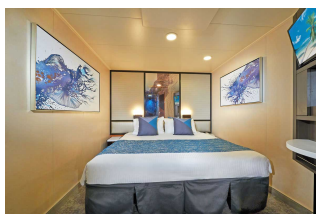

Kabina wewnętrzna

Już od 2015 €
w cenie podatki i opłaty
portowe

za osobę w kabinie 2 osobowej

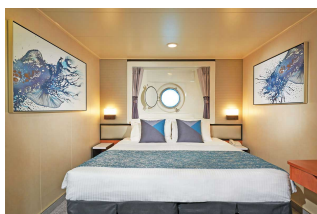

Kabina z oknem

Już od 2350 €
w cenie podatki i opłaty
portowe

za osobę w kabinie 2 osobowej

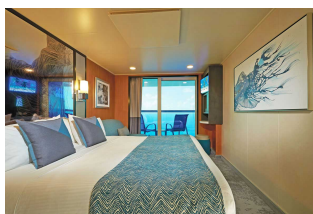

Kabina z balkonem

Już od 3675 €
w cenie podatki i opłaty
portowe

za osobę w kabinie 2 osobowej



Apartament

Już od 4165 €
w cenie podatki i opłaty
portowe

za osobę w kabinie 2 osobowej

Zniżki dla dzieci podróżujących w kabinie z dwoma dorosłymi osobami.

Zniżki dla 3 i 4 osoby dorosłej w kabinie.

Istnieje możliwość wykupienia pakietów ALL INCLUSIVE na napoje.

Cena za rejs obejmuje:

- zakwaterowanie w 2-osobowej kabinie wybranej kategorii
- serwis kabinowy
- pełne wyżywienie - śniadanie, obiad, podwieczorek, kolacja, napoje do śniadania i w bufetach samoobsługowych
- korzystanie z urządzeń sportowo-rekreacyjnych na pokładzie statku (baseny, jacuzzi, zjeżdźalnie wodne, boiska sportowe, itd.)
- udział w imprezach rozrywkowych organizowanych na statku (przedstawienia w teatrze, koncerty, dyskoteki, pokazy, animacje, itd.)

Cena za rejs nie obejmuje:

- dojazdu do/z miejsca rozpoczęcia i zakończenia rejsu
- ewentualnych noclegów w hotelu przed/po rejsie
- transferów do/z portu (o ile taka usługa nie została dodatkowo zarezerwowana i opłacona)
- ubezpieczenia
- składki na Turystyczny Fundusz Gwarancyjny
- składki na Turystyczny Fundusz Pomocowy
- napojów zamawianych do posiłków, napojów w barach, w tym napojów gazowanych i alkoholowych
- wydatków osobistych (pralni, zabiegów kosmetycznych, rozmów telefonicznych, dostępu do internetu, itd.)
- napiwków dla obsługi statku
- wycieczek lądowych
- opieki pilota
- kosztów wymaganych wiz
- transferów na statek w przypadku spóźnienia się na godzinę wypłynięcia

Uwagi:

W odwiedzanych portach czas wolny na zwiedzanie i wypoczynek. Podróżni mogą również skorzystać z bogatej oferty wycieczek fakultatywnych (rezerwacja i zakup na statku). Istnieje możliwość zarezerwowania za pośrednictwem naszego biura transferów na statek oraz parkingu dla samochodu.

tel. 61 861 42 00

Od poniedz. do piątku 10:00 - 18:00

email: rejsy@niebieskamila.pl