

Z Incheon do Tokio - rejs 11 dni

Długość rejsu 11 nocy

Termin rejsu: 24.10.2027 - 04.11.2027

| | | | |
|----|----------------------------|-----------------------------|---------------------------------------|
| 1 | Niedziela 24.10.2027 | Incheon Korea Południowa | Wyptynięcie 16:00 |
| 2 | Poniedziałek 25.10.2027 | Dzień na morzu | |
| 3 | Wtorek 26.10.2027 | Sakaiminato Japonia | Wptynięcie 07:00 Wyptynięcie 15:00 |
| 4 | Środa 27.10.2027 | Nigata Japonia | Wptynięcie 11:00 Wyptynięcie 20:00 |
| 5 | Czwartek 28.10.2027 | Akita Japonia | Wptynięcie 09:00 Wyptynięcie 18:00 |
| 6 | Piątek 29.10.2027 | Aomori Japonia | Wptynięcie 07:00 Wyptynięcie 18:00 |
| 7 | Sobota 30.10.2027 | Hakodate Japonia | Wptynięcie 07:00 Wyptynięcie 17:00 |
| 8 | Niedziela 31.10.2027 | Dzień na morzu | |
| 9 | Poniedziałek 01.11.2027 | Nagoya Japonia | Wptynięcie 08:00 Wyptynięcie 16:00 |
| 10 | Wtorek 02.11.2027 | Osaka Japonia | Wptynięcie 08:00 Wyptynięcie 18:00 |
| 11 | Środa 03.11.2027 | Shimizu Japonia | Wptynięcie 11:30 Wyptynięcie 21:00 |
| 12 | Czwartek 04.11.2027 | Tokio Japonia | Wptynięcie 08:00 |

Statek Norwegian Jade



Ceny i dostępność kabin

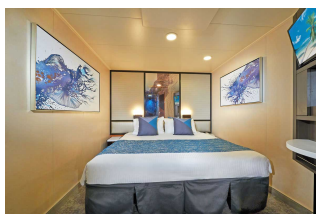

Kabina wewnętrzna

Już od 1995 €
w cenie podatki i opłaty
portowe

za osobę w kabinie 2 osobowej

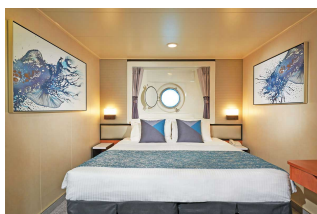

Kabina z oknem

Już od 2350 €
w cenie podatki i opłaty
portowe

za osobę w kabinie 2 osobowej

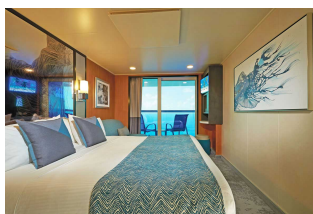

Kabina z balkonem

Już od 3675 €
w cenie podatki i opłaty
portowe

za osobę w kabinie 2 osobowej



Apartament

Już od 4165 €
w cenie podatki i opłaty
portowe

za osobę w kabinie 2 osobowej

Zniżki dla dzieci podróżujących w kabinie z dwoma dorosłymi osobami.

Zniżki dla 3 i 4 osoby dorosłej w kabinie.

Istnieje możliwość wykupienia pakietów ALL INCLUSIVE na napoje.

Cena za rejs obejmuje:

- zakwaterowanie w 2-osobowej kabinie wybranej kategorii
- serwis kabinowy
- pełne wyżywienie - śniadanie, obiad, podwieczorek, kolacja, napoje do śniadania i w bufetach samoobsługowych
- korzystanie z urządzeń sportowo-rekreacyjnych na pokładzie statku (baseny, jacuzzi, zjeżdźalnie wodne, boiska sportowe, itd.)
- udział w imprezach rozrywkowych organizowanych na statku (przedstawienia w teatrze, koncerty, dyskoteki, pokazy, animacje, itd.)

Cena za rejs nie obejmuje:

- dojazdu do/z miejsca rozpoczęcia i zakończenia rejsu
- ewentualnych noclegów w hotelu przed/po rejsie
- transferów do/z portu (o ile taka usługa nie została dodatkowo zarezerwowana i opłacona)
- ubezpieczenia
- składki na Turystyczny Fundusz Gwarancyjny
- składki na Turystyczny Fundusz Pomocowy
- napojów zamawianych do posiłków, napojów w barach, w tym napojów gazowanych i alkoholowych
- wydatków osobistych (pralni, zabiegów kosmetycznych, rozmów telefonicznych, dostępu do internetu, itd.)
- napiwków dla obsługi statku
- wycieczek lądowych
- opieki pilota
- kosztów wymaganych wiz
- transferów na statek w przypadku spóźnienia się na godzinę wypłynięcia

Uwagi:

W odwiedzanych portach czas wolny na zwiedzanie i wypoczynek. Podróżni mogą również skorzystać z bogatej oferty wycieczek fakultatywnych (rezerwacja i zakup na statku). Istnieje możliwość zarezerwowania za pośrednictwem naszego biura transferów na statek oraz parking dla samochodu.

tel. 61 861 42 00

Od poniedz. do piątku 10:00 - 18:00

email: rejsy@niebieskamila.pl