Z Bari do Civitavecchia - rejs 11 dni

Długość rejsu 11 nocy

Termin rejsu: 05.11.2027 - 16.11.2027

1	**Piątek** 05.11.2027	**Bari** Włochy	Wypłynięcie 14:00
2	**Sobota** 06.11.2027	**Triest** Włochy	Wpłynięcie 09:00 Wypłynięcie 18:00
3	**Niedziela** 07.11.2027	**Split** Chorwacja	Wpłynięcie 08:00 Wypłynięcie 18:00
4	**Poniedziałek** 08.11.2027	**Dzień na morzu**	
5	**Wtorek** 09.11.2027	**Pireus** Grecja	Wpłynięcie 07:30 Wypłynięcie 16:30
6	**Środa** 10.11.2027	**Kusadasi** Turcja	Wpłynięcie 08:00 Wypłynięcie 18:00
7	**Czwartek** 11.11.2027	**Heraklion** Grecja	Wpłynięcie 08:00 Wypłynięcie 18:00
8	**Piątek** 12.11.2027	**Katakolon** Grecja	Wpłynięcie 10:00 Wypłynięcie 17:00
9	**Sobota** 13.11.2027	**Dzień na morzu**	
10	**Niedziela** 14.11.2027	**Neapol** Włochy	Wpłynięcie 07:00 Wypłynięcie 13:00
11	**Poniedziałek** 15.11.2027	**Genua** Włochy	Wpłynięcie 00:01 Wypłynięcie 18:00
12	**Wtorek** 16.11.2027	**Civitavecchia** Włochy	Wpłynięcie 08:00

Statek MSC Splendida



Ceny i dostępność kabin

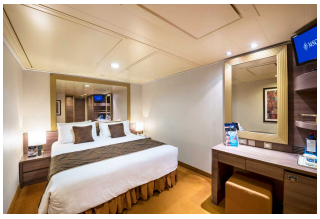

Kabina wewnętrzna

Już od 1041 €
w cenie podatki i opłaty portowe

za osobę w kabinie 2 osobowej

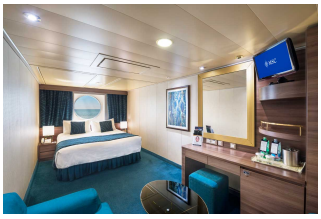

Kabina z oknem

Już od 1291 €
w cenie podatki i opłaty portowe

za osobę w kabinie 2 osobowej



Kabina z balkonem

Już od 1471 €
w cenie podatki i opłaty portowe

za osobę w kabinie 2 osobowej

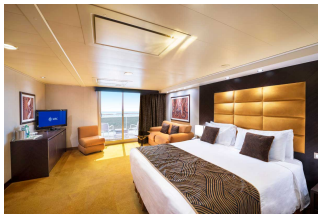

Apartament

Już od 2191 €
w cenie podatki i opłaty portowe

za osobę w kabinie 2 osobowej

Zniżki dla dzieci podróżujących w kabinie z dwoma dorosłymi osobami.

Zniżki dla 3 i 4 osoby dorosłej w kabinie.

Istnieje możliwość wykupienia pakietów ALL INCLUSIVE na napoje.

Cena za rejs obejmuje:

- zakwaterowanie w 2-osobowej kabinie wybranej kategorii
- serwis kabinowy
- pełne wyżywienie - śniadanie, obiad, podwieczorek, kolacja, napoje do śniadania i w bufetach samoobsługowych
- korzystanie z urządzeń sportowo-rekreacyjnych na pokładzie statku (baseny, jacuzzi, zjeżdżalnie wodne, boiska sportowe, itd.)
- udział w imprezach rozrywkowych organizowanych na statku (przedstawienia w teatrze, koncerty, dyskoteki, pokazy, animacje, itd.)
- napiwki dla obsługi statku

Cena za rejs nie obejmuje:

- dojazdu do/z miejsca rozpoczęcia i zakończenia rejsu
- ewentualnych noclegów w hotelu przed/po rejsie
- transferów do/z portu (o ile taka usługa nie została dodatkowo zarezerwowana i opłacona)
- ubezpieczenia
- składki na Turystyczny Fundusz Gwarancyjny
- składki na Turystyczny Fundusz Pomocowy
- napojów zamawianych do posiłków, napojów w barach, w tym napojów gazowanych i alkoholowych
- wydatków osobistych (pralni, zabiegów kosmetycznych, rozmów telefonicznych, dostępu do internetu, itd.)
- wycieczek lądowych
- opieki pilota
- kosztów wymaganych wiz
- transferów na statek w przypadku spóźnienia się na godzinę wypłynięcia

Uwagi:

W odwiedzanych portach czas wolny na zwiedzanie i wypoczynek. Podróżni mogą również skorzystać z bogatej oferty wycieczek fakultatywnych (rezerwacja i zakup na statku). Istnieje możliwość zarezerwowania za pośrednictwem naszego biura transferów na statek oraz parkingu dla samochodu.

tel. 61 861 42 00

Od poniedz. do piątku 9:00 - 17:00
email: rejsy@niebieskamila.pl