

# Zachodnie Morze Śródziemne - rejs 7 dni

Długość rejsu 7 nocy

Termin rejsu: 17.11.2026 - 24.11.2026

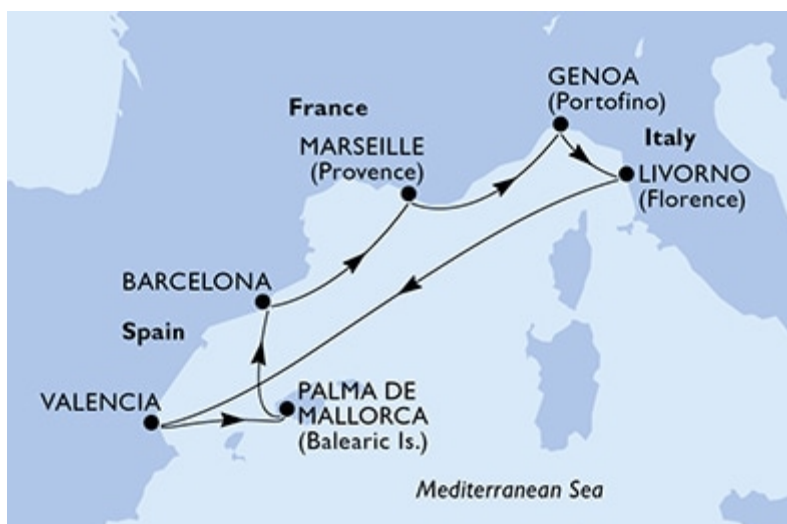

1	<b>Wtorek</b> 17.11.2026	<b>Genua</b> Włochy	Wyptynięcie 19:00
2	<b>Środa</b> 18.11.2026	<b>Livorno</b> Włochy	Wpłynięcie 07:00 Wyptynięcie 20:00
3	<b>Czwartek</b> 19.11.2026	<b>Dzień na morzu</b>	
4	<b>Piątek</b> 20.11.2026	<b>Walencja</b> Hiszpania	Wpłynięcie 07:00 Wyptynięcie 21:00
5	<b>Sobota</b> 21.11.2026	<b>Palma de Mallorca</b> Hiszpania	Wpłynięcie 08:00 Wyptynięcie 18:00
6	<b>Niedziela</b> 22.11.2026	<b>Barcelona</b> Hiszpania	Wpłynięcie 08:00 Wyptynięcie 17:30
7	<b>Poniedziałek</b> 23.11.2026	<b>Marsylia</b> Francja	Wpłynięcie 08:00 Wyptynięcie 17:00
8	<b>Wtorek</b> 24.11.2026	<b>Genua</b> Włochy	Wpłynięcie 08:00

**Statek MSC Sinfonia**



## Ceny i dostępność kabin

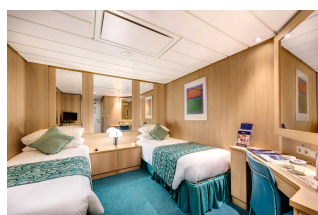

**Kabina wewnętrzna**

**Już od 723 €  
w cenie podatki i opłaty  
portowe**

za osobę w kabinie 2 osobowej

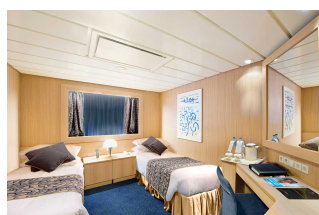

**Kabina z oknem**

**Już od 823 €  
w cenie podatki i opłaty  
portowe**

za osobę w kabinie 2 osobowej



**Kabina z balkonem**

**Już od 1123 €  
w cenie podatki i opłaty  
portowe**

za osobę w kabinie 2 osobowej

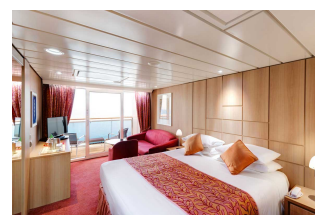

**Apartament**

**Już od 1333 €  
w cenie podatki i opłaty  
portowe**

za osobę w kabinie 2 osobowej

**Zniżki dla dzieci podróżujących w kabinie z dwoma dorosłymi osobami.**

**Zniżki dla 3 i 4 osoby dorosłej w kabinie.**

**Istnieje możliwość wykupienia pakietów ALL INCLUSIVE na napoje.**

**Inne terminy rejsu:**

**03.11.2026**

**Cena za rejs obejmuje:**

- zakwaterowanie w 2-osobowej kabinie wybranej kategorii
- serwis kabinowy
- pełne wyżywienie - śniadanie, obiad, podwieczorek, kolacja, napoje do śniadania i w bufetach samoobsługowych
- korzystanie z urządzeń sportowo-rekreacyjnych na pokładzie statku (baseny, jacuzzi, zjeżdżalnie wodne, boiska sportowe, itd.)
- udział w imprezach rozrywkowych organizowanych na statku (przedstawienia w teatrze, koncerty, dyskoteki, pokazy, animacje, itd.)
- napiwki dla obsługi statku

**Cena za rejs nie obejmuje:**

- dojazdu do/z miejsca rozpoczęcia i zakończenia rejsu
- ewentualnych noclegów w hotelu przed/po rejsie
- transferów do/z portu (o ile taka usługa nie została dodatkowo zarezerwowana i opłacona)
- ubezpieczenia
- składki na Turystyczny Fundusz Gwarancyjny
- składki na Turystyczny Fundusz Pomocowy
- napojów zamawianych do posiłków, napojów w barach, w tym napojów gazowanych i alkoholowych
- wydatków osobistych (pralni, zabiegów kosmetycznych, rozmów telefonicznych, dostępu do internetu, itd.)
- wycieczek lądowych
- opieki pilota
- kosztów wymaganych wiz
- transferów na statek w przypadku spóźnienia się na godzinę wypłynięcia

**Uwagi:**

W odwiedzanym portach czas wolny na zwiedzanie i wypoczynek. Podróżni mogą również skorzystać z bogatej oferty wycieczek fakultatywnych (rezerwacja i zakup na statku). Istnieje możliwość zarezerwowania za pośrednictwem naszego biura transferów na statek oraz parkingu dla samochodu.

**tel. 61 861 42 00**

**Od poniedz. do piątku 10:00 - 18:00**

**email: [rejsy@niebieskamila.pl](mailto:rejsy@niebieskamila.pl)**