

Galapagos - rejs 7 dni

Długość rejsu 7 nocy

Termin rejsu: 05.02.2028 - 12.02.2028

| | | | |
|---|----------------------------|---|---------------------------------------|
| 1 | Sobota 05.02.2028 | San Cristobal Ekwador | Wyptynięcie 16:15 |
| 1 | Sobota 05.02.2028 | Roca Leon Dormido Ekwador | Wptynięcie 17:15 Wyptynięcie 00:00 |
| 2 | Niedziela 06.02.2028 | Bartolome Ekwador | Wptynięcie 00:00 Wyptynięcie 00:00 |
| 2 | Niedziela 06.02.2028 | Buccaneer Cove, Santiago | Wptynięcie 12:00 Wyptynięcie 00:00 |
| 3 | Poniedzialek 07.02.2028 | Punta Vicente Ekwador | Wptynięcie 00:00 Wyptynięcie 00:00 |
| 3 | Poniedzialek 07.02.2028 | Bolivar Canal Cruising | Wptynięcie 12:00 Wyptynięcie 00:00 |
| 3 | Poniedzialek 07.02.2028 | Punta Espinoza Ekwador | Wptynięcie 15:00 Wyptynięcie 00:00 |
| 4 | Wtorek 08.02.2028 | Caleta Tagus Ekwador | Wptynięcie 00:00 Wyptynięcie 00:00 |
| 4 | Wtorek 08.02.2028 | Bahia Elizabeth Ekwador | Wptynięcie 12:00 Wyptynięcie 00:00 |
| 5 | Środa 09.02.2028 | Post Office Bay Ekwador | Wptynięcie 00:00 Wyptynięcie 00:00 |
| 5 | Środa 09.02.2028 | Islote Campeon Ekwador | Wptynięcie 12:00 Wyptynięcie 00:00 |
| 5 | Środa 09.02.2028 | Punta Cormorant Ekwador | Wptynięcie 15:00 Wyptynięcie 00:00 |
| 6 | Czwartek 10.02.2028 | Los Gemelos Ekwador | Wptynięcie 00:00 Wyptynięcie 00:00 |
| 6 | Czwartek 10.02.2028 | Estacion Darwin & Puerto Ayora Ekwador | Wptynięcie 12:00 Wyptynięcie 00:00 |
| 7 | Piątek 11.02.2028 | Cerro Dragon Ekwador | Wptynięcie 00:00 Wyptynięcie 00:00 |
| 7 | Piątek 11.02.2028 | Isla Guy Fawkes | Wptynięcie 12:00 Wyptynięcie 00:00 |
| 7 | Piątek 11.02.2028 | Bahia Bowditch, Santa Cruz | Wptynięcie 15:00 Wyptynięcie 00:00 |
| 8 | Sobota 12.02.2028 | San Cristobal Ekwador | Wptynięcie 06:30 |

Statek Silver Origin



Ceny i dostępność kabin



Apartament Classic Veranda

**Już od 13700 €
w cenie podatki i opłaty
portowe**

za osobę w kabinie 2 osobowej

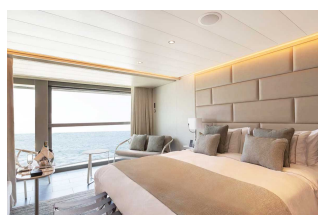

Apartament Deluxe Veranda

**Już od 14800 €
w cenie podatki i opłaty
portowe**

za osobę w kabinie 2 osobowej

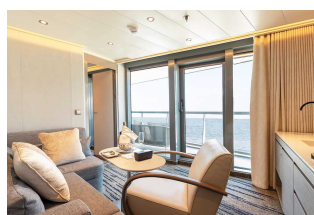

Apartament Silver

**Już od 26400 €
w cenie podatki i opłaty
portowe**

za osobę w kabinie 2 osobowej

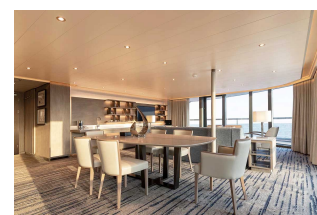

Apartament Owners

**Już od 45700 €
w cenie podatki i opłaty
portowe**

za osobę w kabinie 2 osobowej

Zniżki dla dzieci podróżujących w kabinie z dwoma dorosłymi osobami.

Zniżki dla 3 i 4 osoby dorosłej w kabinie.

ALL INCLUSIVE - pełne wyżywienie i napoje w cenie rejsu (w tym niektóre najlepsze wina, szampany i napoje alkoholowe).

Inne terminy rejsu:

22.08.2026, 05.09.2026, 03.10.2026, 31.10.2026, 14.11.2026, 28.11.2026, 12.12.2026, 26.12.2026, 09.01.2027, 23.01.2027, 06.02.2027, 20.02.2027, 06.03.2027, 20.03.2027, 03.04.2027, 17.04.2027, 01.05.2027, 15.05.2027, 29.05.2027, 12.06.2027, 26.06.2027, 10.07.2027, 21.08.2027, 04.09.2027, 18.09.2027, 02.10.2027, 16.10.2027, 30.10.2027, 13.11.2027, 27.11.2027, 11.12.2027, 25.12.2027, 08.01.2028, 22.01.2028, 19.02.2028, 04.03.2028, 18.03.2028

Cena za rejs obejmuje:

- zakwaterowanie w 2-osobowej kabine wybranej kategorii
- serwis kabinowy
- ALL INCLUSIVE - śniadanie, obiad, podwieczorek, kolacja, napoje na pokładzie (w tym niektóre najlepsze wina, szampany i napoje alkoholowe)
- korzystanie z urządzeń sportowo-rekreacyjnych na pokładzie statku (baseny, jacuzzi, itd.)
- udział w imprezach rozrywkowych organizowanych na statku (przedstawienia w teatrze, koncerty, dyskoteki, pokazy, animacje, itd.)

Cena za rejs nie obejmuje:

- dojazdu do/z miejsca rozpoczęcia i zakończenia rejsu
- ewentualnych noclegów w hotelu przed/po rejsie
- transferów do/z portu (o ile taka usługa nie została dodatkowo zarezerwowana i opłacona)
- ubezpieczenia
- składki na Turystyczny Fundusz Gwarancyjny
- składki na Turystyczny Fundusz Pomocowy

- wydatków osobistych (pralni, zabiegów kosmetycznych, rozmów telefonicznych, dostępu do internetu, itd.)
- napiwków dla obsługi statku
- wycieczek lądowych
- opieki pilota
- kosztów wymaganych wiz
- transferów na statek w przypadku spóźnienia się na godzinę wypłynięcia

Uwagi:

W odwiedanych portach czas wolny na zwiedzanie i wypoczynek. Podróżni mogą również skorzystać z bogatej oferty wycieczek fakultatywnych (rezerwacja i zakup na statku). Istnieje możliwość zarezerwowania za pośrednictwem naszego biura transferów na statek oraz parkingu dla samochodu.

tel. 61 861 42 00

Od poniedz. do piątku 10:00 - 18:00

email: rejsy@niebieskamila.pl