

# Z Puerto Williams do King George - rejs 9 dni

Długość rejsu 9 nocy

Termin rejsu: 20.02.2028 - 29.02.2028

1	Niedziela 20.02.2028	Puerto Williams Chile	Wyptynięcie 21:00
2	Poniedziałek 21.02.2028	Cieśnina Drake'a	Wpłynięcie 00:00 Wyptynięcie 00:00
3	Wtorek 22.02.2028	Cieśnina Drake'a	Wpłynięcie 00:00 Wyptynięcie 00:00
4	Środa 23.02.2028	Antarctic Sound Antarktyka	Wpłynięcie 05:00 Wyptynięcie 05:00
5	Czwartek 24.02.2028	Antarctic Peninsula Antarktyka	Wpłynięcie 00:00 Wyptynięcie 00:00
6	Piątek 25.02.2028	Antarctic Peninsula Antarktyka	Wpłynięcie 00:00 Wyptynięcie 00:00
7	Sobota 26.02.2028	Antarctic Peninsula Antarktyka	Wpłynięcie 00:00 Wyptynięcie 00:00
8	Niedziela 27.02.2028	Antarctic Peninsula Antarktyka	Wpłynięcie 00:00 Wyptynięcie 00:00
9	Poniedziałek 28.02.2028	Południowe Szetlandy Antarktyka	Wpłynięcie 00:00 Wyptynięcie 00:00
10	Wtorek 29.02.2028	King George Island Antarktyka	Wpłynięcie 05:30

## Statek Silver Wind



## Ceny i dostępność kabin

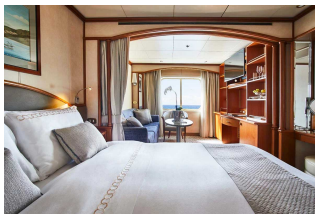

**Apartament Vista**

**Już od 15200 €  
w cenie podatki i opłaty  
portowe**

za osobę w kabinie 2 osobowej



**Apartament Classic  
Veranda**

**Już od 16900 €  
w cenie podatki i opłaty  
portowe**

za osobę w kabinie 2 osobowej

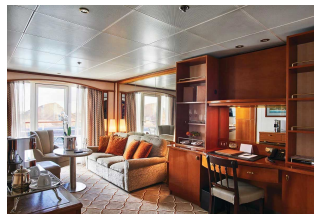

**Apartament Silver**

**Już od 28900 €  
w cenie podatki i opłaty  
portowe**

za osobę w kabinie 2 osobowej

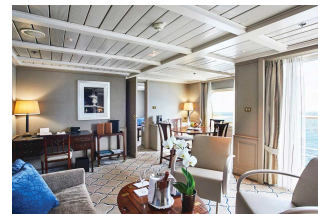

**Apartament Owners**

**Już od 38900 €  
w cenie podatki i opłaty  
portowe**

za osobę w kabinie 2 osobowej

**Zniżki dla dzieci podróżujących w kabinie z dwoma dorosłymi osobami.**

**Zniżki dla 3 i 4 osoby dorosłej w kabinie.**

**ALL INCLUSIVE - pełne wyżywienie i napoje w cenie rejsu (w tym niektóre najlepsze wina, szampany i napoje alkoholowe).**

### **Inne terminy rejsu:**

**20.10.2026, 25.11.2026, 06.01.2027, 24.01.2027, 11.02.2027, 01.03.2027, 04.11.2027, 22.11.2027, 10.12.2027, 28.12.2027, 15.01.2028, 02.02.2028**

#### **Cena za rejs obejmuje:**

- zakwaterowanie w 2-osobowej kabinie wybranej kategorii
- serwis kabinowy
- ALL INCLUSIVE - śniadanie, obiad, podwieczorek, kolacja, napoje na pokładzie (w tym niektóre najlepsze wina, szampany i napoje alkoholowe)
- korzystanie z urządzeń sportowo-rekreacyjnych na pokładzie statku (baseny, jacuzzi, itd.)
- udział w imprezach rozrywkowych organizowanych na statku (przedstawienia w teatrze, koncerty, dyskoteki, pokazy, animacje, itd.)

#### **Cena za rejs nie obejmuje:**

- dojazdu do/z miejsca rozpoczęcia i zakończenia rejsu
- ewentualnych noclegów w hotelu przed/po rejsie
- transferów do/z portu (o ile taka usługa nie została dodatkowo zarezerwowana i opłacona)
- ubezpieczenia
- składki na Turystyczny Fundusz Gwarancyjny
- składki na Turystyczny Fundusz Pomocowy
- wydatków osobistych (pralni, zabiegów kosmetycznych, rozmów telefonicznych, dostępu do internetu, itd.)
- napiwków dla obsługi statku
- wycieczek lądowych
- opieki pilota
- kosztów wymaganych wiz
- transferów na statek w przypadku spóźnienia się na godzinę wypłynięcia

#### **Uwagi:**

W odwiedzanym portach czas wolny na zwiedzanie i wypoczynek. Podróżnicy mogą również skorzystać z bogatej oferty wycieczek fakultatywnych (rezerwacja i zakup na statku). Istnieje możliwość zarezerwowania za pośrednictwem naszego biura transferów na statek oraz parking dla samochodu.

**tel. 61 861 42 00**

**Od poniedziałku do piątku 10:00 - 18:00**

**email: [rejsy@niebieskamila.pl](mailto:rejsy@niebieskamila.pl)**