

# Z King George do Puerto Williams - rejs 9 dni

Długość rejsu 9 nocy

Termin rejsu: 29.02.2028 - 09.03.2028

1	<b>Wtorek</b> 29.02.2028	<b>King George Island</b> Antarktyka	Wyptynięcie 18:00
2	<b>Środa</b> 01.03.2028	<b>Antarctic Sound</b> Antarktyka	Wptynięcie 00:00 Wyptynięcie 00:00
3	<b>Czwartek</b> 02.03.2028	<b>Antarctic Peninsula</b> Antarktyka	Wptynięcie 00:00 Wyptynięcie 00:00
4	<b>Piątek</b> 03.03.2028	<b>Antarctic Peninsula</b> Antarktyka	Wptynięcie 00:00 Wyptynięcie 00:00
5	<b>Sobota</b> 04.03.2028	<b>Antarctic Peninsula</b> Antarktyka	Wptynięcie 00:00 Wyptynięcie 00:00
6	<b>Niedziela</b> 05.03.2028	<b>Antarctic Peninsula</b> Antarktyka	Wptynięcie 00:00 Wyptynięcie 00:00
7	<b>Poniedziałek</b> 06.03.2028	<b>Południowe Szetlandy</b> Antarktyka	Wptynięcie 18:30 Wyptynięcie 18:30
8	<b>Wtorek</b> 07.03.2028	<b>Cieśnina Drake'a</b>	Wptynięcie 00:00 Wyptynięcie 00:00
9	<b>Środa</b> 08.03.2028	<b>Puerto Williams</b> Chile	Wptynięcie 22:00 Wyptynięcie 00:00
10	<b>Czwartek</b> 09.03.2028	<b>Puerto Williams</b> Chile	Wptynięcie 00:00

## Statek Silver Wind



## Ceny i dostępność kabin



**Apartament Vista**

**Już od 13100 €  
w cenie podatki i opłaty  
portowe**

za osobę w kabinie 2 osobowej



**Apartament Classic  
Veranda**

**Już od 14800 €  
w cenie podatki i opłaty  
portowe**

za osobę w kabinie 2 osobowej

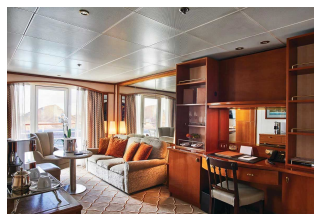

**Apartament Silver**

**Już od 27300 €  
w cenie podatki i opłaty  
portowe**

za osobę w kabinie 2 osobowej

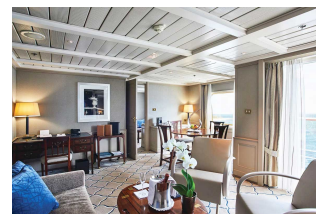

**Apartament Owners**

**Już od 36900 €  
w cenie podatki i opłaty  
portowe**

za osobę w kabinie 2 osobowej

**Zniżki dla dzieci podróżujących w kabinie z dwoma dorosłymi osobami.**

**Zniżki dla 3 i 4 osoby dorosłej w kabinie.**

**ALL INCLUSIVE - pełne wyżywienie i napoje w cenie rejsu (w tym niektóre najlepsze wina, szampany i napoje alkoholowe).**

### Inne terminy rejsu:

29.10.2026, 15.01.2027, 02.02.2027, 20.02.2027, 10.03.2027, 13.11.2027, 01.12.2027, 19.12.2027, 06.01.2028, 24.01.2028, 11.02.2028

#### Cena za rejs obejmuje:

- zakwaterowanie w 2-osobowej kabinie wybranej kategorii
- serwis kabinowy
- ALL INCLUSIVE - śniadanie, obiad, podwieczorek, kolacja, napoje na pokładzie (w tym niektóre najlepsze wina, szampany i napoje alkoholowe)
- korzystanie z urządzeń sportowo-rekreacyjnych na pokładzie statku (baseny, jacuzzi, itd.)
- udział w imprezach rozrywkowych organizowanych na statku (przedstawienia w teatrze, koncerty, dyskoteki, pokazy, animacje, itd.)

#### Cena za rejs nie obejmuje:

- dojazdu do/z miejsca rozpoczęcia i zakończenia rejsu
- ewentualnych noclegów w hotelu przed/po rejsie
- transferów do/z portu (o ile taka usługa nie została dodatkowo zarezerwowana i opłacona)
- ubezpieczenia
- składki na Turystyczny Fundusz Gwarancyjny
- składki na Turystyczny Fundusz Pomocowy
- wydatków osobistych (pralni, zabiegów kosmetycznych, rozmów telefonicznych, dostępu do internetu, itd.)
- napiwków dla obsługi statku
- wycieczek lądowych
- opieki pilota
- kosztów wymaganych wiz
- transferów na statek w przypadku spóźnienia się na godzinę wypłynięcia

#### Uwagi:

W odwiedzanym portach czas wolny na zwiedzanie i wypoczynek. Podróżnicy mogą również skorzystać z bogatej oferty wycieczek fakultatywnych (rezerwacja i zakup na statku). Istnieje możliwość zarezerwowania za pośrednictwem naszego biura transferów na statek oraz parking dla samochodu.

**tel. 61 861 42 00**

**Od poniedziałku do piątku 10:00 - 18:00**

**email: [rejsy@niebieskamila.pl](mailto:rejsy@niebieskamila.pl)**