

Z Laem Chabang do Hong Kongu - rejs 11 dni

Długość rejsu 11 nocy

Termin rejsu: 23.02.2028 - 05.03.2028

| | | | |
|----|----------------------------|-----------------------------|---------------------------------------|
| 1 | Środa 23.02.2028 | Laem Chabang Tajlandia | Wypłynięcie 18:00 |
| 2 | Czwartek 24.02.2028 | Dzień na morzu | Wpłynięcie 00:00 Wypłynięcie 00:00 |
| 3 | Piątek 25.02.2028 | Ho Chi Minh City Wietnam | Wpłynięcie 13:00 Wypłynięcie 00:00 |
| 4 | Sobota 26.02.2028 | Ho Chi Minh City Wietnam | Wpłynięcie 00:00 Wypłynięcie 00:00 |
| 5 | Niedziela 27.02.2028 | Ho Chi Minh City Wietnam | Wpłynięcie 00:00 Wypłynięcie 14:00 |
| 6 | Poniedziałek 28.02.2028 | Nha Trang Wietnam | Wpłynięcie 09:00 Wypłynięcie 23:00 |
| 7 | Wtorek 29.02.2028 | Dzień na morzu | Wpłynięcie 00:00 Wypłynięcie 00:00 |
| 8 | Środa 01.03.2028 | Chan May Wietnam | Wpłynięcie 07:00 Wypłynięcie 18:00 |
| 9 | Czwartek 02.03.2028 | Dzień na morzu | Wpłynięcie 00:00 Wypłynięcie 00:00 |
| 10 | Piątek 03.03.2028 | Ha Long Bay Wietnam | Wpłynięcie 08:00 Wypłynięcie 19:00 |
| 11 | Sobota 04.03.2028 | Dzień na morzu | Wpłynięcie 00:00 Wypłynięcie 00:00 |
| 12 | Niedziela 05.03.2028 | Hong Kong Hongkong | Wpłynięcie 07:00 |

Statek Silver Muse



Ceny i dostępność kabin

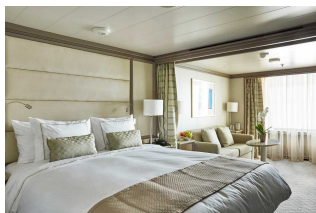

Apartment Vista

brak dostępnych kabin

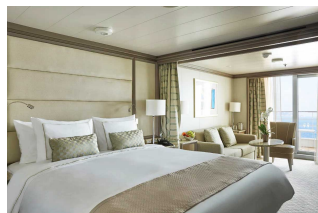

Apartment Classic Verand

Już od 7650 €
w cenie podatki i opłaty portowe

za osobę w kabinie 2 osobowej

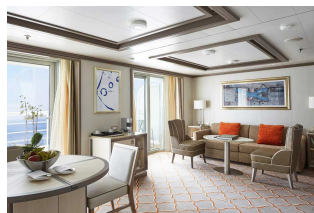

Apartment Silver

Już od 22250 €
w cenie podatki i opłaty portowe

za osobę w kabinie 2 osobowej



Apartment Owners

brak dostępnych kabin

Zniżki dla dzieci podróżujących w kabinie z dwoma dorosłymi osobami.

Zniżki dla 3 i 4 osoby dorosłej w kabinie.

ALL INCLUSIVE - pełne wyżywienie i napoje w cenie rejsu (w tym niektóre najlepsze wina, szampany i napoje alkoholowe).

Cena za rejs obejmuje:

- zakwaterowanie w 2-osobowej kabinie wybranej kategorii
- serwis kabinowy
- ALL INCLUSIVE - śniadanie, obiad, podwieczorek, kolacja, napoje na pokładzie (w tym niektóre najlepsze wina, szampany i napoje alkoholowe)
- korzystanie z urządzeń sportowo-rekreacyjnych na pokładzie statku (baseny, jacuzzi, itd.)
- udział w imprezach rozrywkowych organizowanych na statku (przedstawienia w teatrze, koncerty, dyskoteki, pokazy, animacje, itd.)

Cena za rejs nie obejmuje:

- dojazdu do/z miejsca rozpoczęcia i zakończenia rejsu
- ewentualnych noclegów w hotelu przed/po rejsie
- transferów do/z portu (o ile taka usługa nie została dodatkowo zarezerwowana i opłacona)
- ubezpieczenia
- składki na Turystyczny Fundusz Gwarancyjny
- składki na Turystyczny Fundusz Pomocowy
- wydatków osobistych (pralni, zabiegów kosmetycznych, rozmów telefonicznych, dostępu do internetu, itd.)
- napiwków dla obsługi statku
- wycieczek lądowych
- opieki pilota
- kosztów wymaganych wiz
- transferów na statek w przypadku spóźnienia się na godzinę wypłynięcia

Uwagi:

W odwiedzanym portach czas wolny na zwiedzanie i wypoczynek. Podróżnicy mogą również skorzystać z bogatej oferty wycieczek fakultatywnych (rezerwacja i zakup na statku). Istnieje możliwość zarezerwowania za pośrednictwem naszego biura transferów na statek oraz parking dla samochodu.

tel. 61 861 42 00

Od poniedz. do piątku 10:00 - 18:00

email: rejsy@niebieskamila.pl