Z San Diego do Miami - rejs 16 dni

Długość rejsu 16 nocy

Termin rejsu: 13.02.2027 - 01.03.2027

1	**Sobota** 13.02.2027	**San Diego** Stany Zjednoczone	Wypłynięcie 16:00
2	**Niedziela** 14.02.2027	**Dzień na morzu**	
3	**Poniedziałek** 15.02.2027	**Cabo San Lucas** Meksyk	Wpłynięcie 10:00 Wypłynięcie 18:00
4	**Wtorek** 16.02.2027	**Dzień na morzu**	
5	**Środa** 17.02.2027	**Acapulco** Meksyk	Wpłynięcie 10:00 Wypłynięcie 18:00
6	**Czwartek** 18.02.2027	**Dzień na morzu**	
7	**Piątek** 19.02.2027	**Puerto Quetzal** Gwatemala	Wpłynięcie 07:00 Wypłynięcie 17:00
8	**Sobota** 20.02.2027	**Dzień na morzu**	
9	**Niedziela** 21.02.2027	**Puntarenas** Kostaryka	Wpłynięcie 07:00 Wypłynięcie 17:00
10	**Poniedziałek** 22.02.2027	**Dzień na morzu**	
11	**Wtorek** 23.02.2027	**Panama City** Panama	Wpłynięcie 07:00 Wypłynięcie 22:00
12	**Środa** 24.02.2027	**Kanał Panamski** Panama	
13	**Czwartek** 25.02.2027	**Cartagena** Kolumbia	Wpłynięcie 11:00 Wypłynięcie 18:00
14	**Piątek** 26.02.2027	**Dzień na morzu**	
15	**Sobota** 27.02.2027	**George Town** Kajmany	Wpłynięcie 07:00 Wypłynięcie 16:00
16	**Niedziela** 28.02.2027	**Dzień na morzu**	
17	**Poniedziałek** 01.03.2027	**Miami** Stany Zjednoczone	Wpłynięcie 07:00

Statek Norwegian Star



Ceny i dostępność kabin

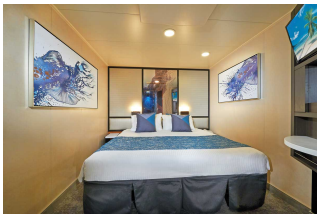

Kabina wewnętrzna

Już od 1550 €
w cenie podatki i opłaty portowe

za osobę w kabinie 2 osobowej

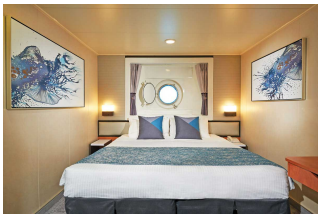

Kabina z oknem

Już od 1825 €
w cenie podatki i opłaty portowe

za osobę w kabinie 2 osobowej



Kabina z balkonem

brak dostępnych kabin



Apartament

Już od 12030 €
w cenie podatki i opłaty portowe

za osobę w kabinie 2 osobowej

Zniżki dla dzieci podróżujących w kabinie z dwoma dorosłymi osobami.
Zniżki dla 3 i 4 osoby dorosłej w kabinie.
Istnieje możliwość wykupienia pakietów ALL INCLUSIVE na napoje.

Cena za rejs obejmuje:

- zakwaterowanie w 2-osobowej kabinie wybranej kategorii
- serwis kabinowy
- pełne wyżywienie - śniadanie, obiad, podwieczorek, kolacja, napoje do śniadania i w bufetach samoobsługowych
- korzystanie z urządzeń sportowo-rekreacyjnych na pokładzie statku (baseny, jacuzzi, zjeżdżalnie wodne, boiska sportowe, itd.)
- udział w imprezach rozrywkowych organizowanych na statku (przedstawienia w teatrze, koncerty, dyskoteki, pokazy, animacje, itd.)

Cena za rejs nie obejmuje:

- dojazdu do/z miejsca rozpoczęcia i zakończenia rejsu
- ewentualnych noclegów w hotelu przed/po rejsie
- transferów do/z portu (o ile taka usługa nie została dodatkowo zarezerwowana i opłacona)
- ubezpieczenia
- składki na Turystyczny Fundusz Gwarancyjny
- składki na Turystyczny Fundusz Pomocowy
- napojów zamawianych do posiłków, napojów w barach, w tym napojów gazowanych i alkoholowych
- wydatków osobistych (pralni, zabiegów kosmetycznych, rozmów telefonicznych, dostępu do internetu, itd.)
- napiwków dla obsługi statku
- wycieczek lądowych
- opieki pilota
- kosztów wymaganych wiz
- transferów na statek w przypadku spóźnienia się na godzinę wypłynięcia

Uwagi:

W odwiedzanych portach czas wolny na zwiedzanie i wypoczynek. Podróżni mogą również skorzystać z bogatej oferty wycieczek fakultatywnych (rezerwacja i zakup na statku). Istnieje możliwość zarezerwowania za pośrednictwem naszego biura transferów na statek oraz parkingu dla samochodu.

tel. 61 861 42 00

Od poniedz. do piątku 9:00 - 17:00
email: rejsy@niebieskamila.pl