Zachodnie Morze Śródziemne - rejs 7 dni

Długość rejsu 7 nocy

Termin rejsu: 26.05.2027 - 02.06.2027

1	**Środa** 26.05.2027	**Neapol** Włochy	Wypłynięcie 18:00
1	**Środa** 26.05.2027	**Widok z pokładu statku na ikoniczne Faraglioni przy Capri w czasie zachodu słońca**	Wpłynięcie 20:00 Wypłynięcie 21:00
2	**Czwartek** 27.05.2027	**Civitavecchia** Włochy	Wpłynięcie 08:30 Wypłynięcie 19:00
3	**Piątek** 28.05.2027	**Genua** Włochy	Wpłynięcie 08:30 Wypłynięcie 17:00
4	**Sobota** 29.05.2027	**Park Narodowy Calanques - widok z pokładu statku na malownicze białe klify**	Wpłynięcie 06:00 Wypłynięcie 07:00
4	**Sobota** 29.05.2027	**Marsylia** Francja	Wpłynięcie 09:00 Wypłynięcie 18:00
5	**Niedziela** 30.05.2027	**Barcelona** Hiszpania	Wpłynięcie 08:00 Wypłynięcie 18:00
6	**Poniedziałek** 31.05.2027	**Port Flavia i klify Carloforte - widok z pokładu statku**	Wpłynięcie 19:30 Wypłynięcie 21:30
7	**Wtorek** 01.06.2027	**Cagliari** Włochy	Wpłynięcie 07:30 Wypłynięcie 16:00
8	**Środa** 02.06.2027	**Neapol** Włochy	Wpłynięcie 08:30

Statek Costa Smeralda



Ceny i dostępność kabin

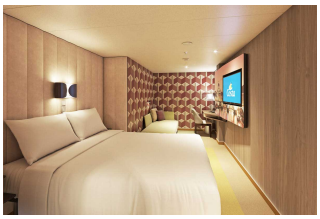

Kabina wewnętrzna

Już od 969 €
w cenie podatki i opłaty portowe

za osobę w kabinie 2 osobowej

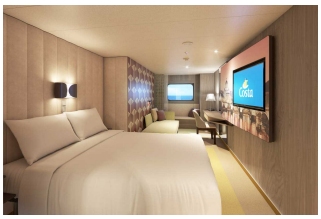

Kabina z oknem

Już od 1139 €
w cenie podatki i opłaty portowe

za osobę w kabinie 2 osobowej

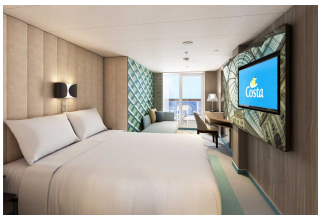

Kabina z balkonem

Już od 1239 €
w cenie podatki i opłaty portowe

za osobę w kabinie 2 osobowej



Apartament

Już od 2079 €
w cenie podatki i opłaty portowe

za osobę w kabinie 2 osobowej

Zniżki dla dzieci podróżujących w kabinie z dwoma dorosłymi osobami.

Zniżki dla 3 i 4 osoby dorosłej w kabinie.

Istnieje możliwość wykupienia pakietów ALL INCLUSIVE na napoje.

Inne terminy rejsu:

14.04.2027, 21.04.2027, 28.04.2027, 05.05.2027, 12.05.2027, 19.05.2027, 02.06.2027, 09.06.2027, 16.06.2027, 23.06.2027, 30.06.2027, 07.07.2027, 14.07.2027, 21.07.2027, 28.07.2027, 04.08.2027, 11.08.2027, 18.08.2027, 25.08.2027

Cena za rejs obejmuje:

- zakwaterowanie w 2-osobowej kabinie wybranej kategorii
- pełne wyżywienie - śniadanie, obiad, podwieczorek, kolacja, napoje do śniadania i w bufetach samoobsługowych
- korzystanie z urządzeń sportowo-rekreacyjnych na pokładzie statku (baseny, jacuzzi, zjeżdżalnie wodne, boiska sportowe, itd.)
- udział w imprezach rozrywkowych organizowanych na statku (przedstawienia w teatrze, koncerty, dyskoteki, pokazy, animacje, itd.)

Cena za rejs nie obejmuje:

- dojazdu do/z miejsca rozpoczęcia i zakończenia rejsu
- ewentualnych noclegów w hotelu przed/po rejsie
- transferów do/z portu (o ile taka usługa nie została dodatkowo zarezerwowana i opłacona)
- ubezpieczenia
- składki na Turystyczny Fundusz Gwarancyjny
- składki na Turystyczny Fundusz Pomocowy
- napojów zamawianych do posiłków, napojów w barach, w tym napojów gazowanych i alkoholowych
- wydatków osobistych (pralni, zabiegów kosmetycznych, rozmów telefonicznych, dostępu do internetu, itd.)
- napiwków dla obsługi statku
- wycieczek lądowych
- opieki pilota
- kosztów wymaganych wiz
- transferów na statek w przypadku spóźnienia się na godzinę wypłynięcia

Uwagi:

W odwiedzanych portach czas wolny na zwiedzanie i wypoczynek. Podróżni mogą również skorzystać z bogatej oferty wycieczek fakultatywnych (rezerwacja i zakup na statku). Istnieje możliwość zarezerwowania za pośrednictwem naszego biura transferów na statek oraz parkingu dla samochodu.

tel. 61 861 42 00

Od poniedz. do piątku 9:00 - 17:00
email: rejsy@niebieskamila.pl