Zachodnie Morze Śródziemne - rejs 7 dni

Długość rejsu 7 nocy

Termin rejsu: 10.07.2027 - 17.07.2027

1	**Sobota** 10.07.2027	**Marsylia** Francja	Wypłynięcie 18:00
2	**Niedziela** 11.07.2027	**Barcelona** Hiszpania	Wpłynięcie 08:00 Wypłynięcie 18:00
3	**Poniedziałek** 12.07.2027	**Port Flavia i klify Carloforte - widok z pokładu statku**	Wpłynięcie 19:30 Wypłynięcie 21:30
4	**Wtorek** 13.07.2027	**Cagliari** Włochy	Wpłynięcie 07:30 Wypłynięcie 16:00
5	**Środa** 14.07.2027	**Neapol** Włochy	Wpłynięcie 08:30 Wypłynięcie 18:30
5	**Środa** 14.07.2027	**Widok z pokładu statku na ikoniczne Faraglioni przy Capri w czasie zachodu słońca**	Wpłynięcie 20:00 Wypłynięcie 21:00
6	**Czwartek** 15.07.2027	**Civitavecchia** Włochy	Wpłynięcie 08:30 Wypłynięcie 19:00
7	**Piątek** 16.07.2027	**Genua** Włochy	Wpłynięcie 08:30 Wypłynięcie 17:00
8	**Sobota** 17.07.2027	**Park Narodowy Calanques - widok z pokładu statku na malownicze białe klify**	Wpłynięcie 06:00 Wypłynięcie 07:00
8	**Sobota** 17.07.2027	**Marsylia** Francja	Wpłynięcie 09:00

Statek Costa Smeralda



Ceny i dostępność kabin

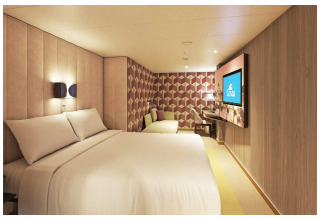

Kabina wewnętrzna

Już od 1069 €
w cenie podatki i opłaty portowe

za osobę w kabinie 2 osobowej

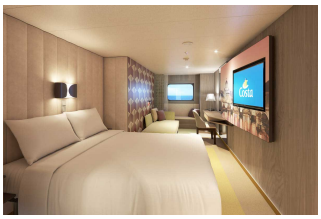

Kabina z oknem

Już od 1229 €
w cenie podatki i opłaty portowe

za osobę w kabinie 2 osobowej

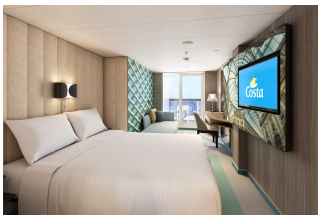

Kabina z balkonem

Już od 1319 €
w cenie podatki i opłaty portowe

za osobę w kabinie 2 osobowej



Apartament

Już od 2419 €
w cenie podatki i opłaty portowe

za osobę w kabinie 2 osobowej

Zniżki dla dzieci podróżujących w kabinie z dwoma dorosłymi osobami.

Zniżki dla 3 i 4 osoby dorosłej w kabinie.

Istnieje możliwość wykupienia pakietów ALL INCLUSIVE na napoje.

Inne terminy rejsu:

10.04.2027, 17.04.2027, 24.04.2027, 01.05.2027, 08.05.2027, 15.05.2027, 22.05.2027, 29.05.2027, 05.06.2027, 12.06.2027
19.06.2027, 26.06.2027, 03.07.2027, 17.07.2027, 24.07.2027, 31.07.2027, 07.08.2027, 14.08.2027, 21.08.2027, 28.08.202

Cena za rejs obejmuje:

- zakwaterowanie w 2-osobowej kabinie wybranej kategorii
- pełne wyżywienie - śniadanie, obiad, podwieczorek, kolacja, napoje do śniadania i w bufetach samoobsługowych
- korzystanie z urządzeń sportowo-rekreacyjnych na pokładzie statku (baseny, jacuzzi, zjeżdżalnie wodne, boiska sportowe, itd.)
- udział w imprezach rozrywkowych organizowanych na statku (przedstawienia w teatrze, koncerty, dyskoteki, pokazy, animacje, itd.)

Cena za rejs nie obejmuje:

- dojazdu do/z miejsca rozpoczęcia i zakończenia rejsu
- ewentualnych noclegów w hotelu przed/po rejsie
- transferów do/z portu (o ile taka usługa nie została dodatkowo zarezerwowana i opłacona)
- ubezpieczenia
- składki na Turystyczny Fundusz Gwarancyjny
- składki na Turystyczny Fundusz Pomocowy
- napojów zamawianych do posiłków, napojów w barach, w tym napojów gazowanych i alkoholowych
- wydatków osobistych (pralni, zabiegów kosmetycznych, rozmów telefonicznych, dostępu do internetu, itd.)
- napiwków dla obsługi statku
- wycieczek lądowych
- opieki pilota
- kosztów wymaganych wiz
- transferów na statek w przypadku spóźnienia się na godzinę wypłynięcia

Uwagi:

W odwiedzanych portach czas wolny na zwiedzanie i wypoczynek. Podróżni mogą również skorzystać z bogatej oferty wycieczek fakultatywnych (rezerwacja i zakup na statku). Istnieje możliwość zarezerwowania za pośrednictwem naszego biura transferów na statek oraz parkingu dla samochodu.

tel. 61 861 42 00

Od poniedz. do piątku 9:00 - 17:00
email: rejsy@niebieskamila.pl