# Zachodnie Morze Śródziemne - rejs 7 dni

**Długość rejsu 7 nocy**

**Termin rejsu: 22.10.2027 - 29.10.2027**

| | | | |
|---|---|---|---|
| 1 | **Piątek**<br>22.10.2027 | **Civitavecchia**<br>Włochy | Wypłynięcie 19:00 |
| 2 | **Sobota**<br>23.10.2027 | **Savona**<br>Włochy | Wpłynięcie 08:30<br>Wypłynięcie 18:00 |
| 2 | **Sobota**<br>23.10.2027 | **Zatoka Montecarlo - zabawa na statku z widokiem na mieniące się światłami miasto** | Wpłynięcie 23:30<br>Wypłynięcie 00:30 |
| 3 | **Niedziela**<br>24.10.2027 | **Marsylia**<br>Francja | Wpłynięcie 08:30<br>Wypłynięcie 18:30 |
| 4 | **Poniedziałek**<br>25.10.2027 | **Barcelona**<br>Hiszpania | Wpłynięcie 08:00<br>Wypłynięcie 18:00 |
| 4 | **Poniedziałek**<br>25.10.2027 | **Najciemniejsze miejsce na Morzu Balearskim - możliwość podziwiania gwiazd i konstelacji z pokładu statku** | Wpłynięcie 23:30<br>Wypłynięcie 00:30 |
| 5 | **Wtorek**<br>26.10.2027 | **Dzień na morzu** | |
| 6 | **Środa**<br>27.10.2027 | **La Goulette**<br>Tunezja | Wpłynięcie 08:00<br>Wypłynięcie 16:00 |
| 6 | **Środa**<br>27.10.2027 | **Zatoka Tuniska - widok z pokładu statku** | Wpłynięcie 18:30<br>Wypłynięcie 19:30 |
| 7 | **Czwartek**<br>28.10.2027 | **Palermo**<br>Włochy | Wpłynięcie 08:00<br>Wypłynięcie 16:30 |
| 8 | **Piątek**<br>29.10.2027 | **Civitavecchia**<br>Włochy | Wpłynięcie 08:30 |

## Statek Costa Toscana



# Ceny i dostępność kabin

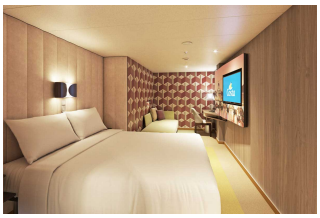

**Kabina wewnętrzna**

**Już od 829 €**
**w cenie podatki i opłaty portowe**

**za osobę w kabinie 2 osobowej**

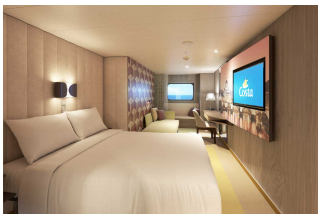

**Kabina z oknem**

**Już od 979 €**
**w cenie podatki i opłaty portowe**

**za osobę w kabinie 2 osobowej**

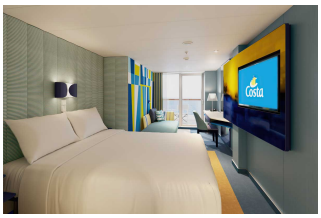

**Kabina z balkonem**

**Już od 1079 €**
**w cenie podatki i opłaty portowe**

**za osobę w kabinie 2 osobowej**

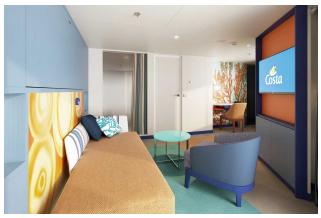

**Apartament**

**Już od 1779 €**
**w cenie podatki i opłaty portowe**

**za osobę w kabinie 2 osobowej**

**Zniżki dla dzieci podróżujących w kabinie z dwoma dorosłymi osobami.**
**Zniżki dla 3 i 4 osoby dorosłej w kabinie.**
**Istnieje możliwość wykupienia pakietów ALL INCLUSIVE na napoje.**

## Inne terminy rejsu:

01.10.2027, 08.10.2027, 15.10.2027

**Cena za rejs obejmuje:**

- zakwaterowanie w 2-osobowej kabinie wybranej kategorii
- pełne wyżywienie - śniadanie, obiad, podwieczorek, kolacja, napoje do śniadania i w bufetach samoobsługowych
- korzystanie z urządzeń sportowo-rekreacyjnych na pokładzie statku (baseny, jacuzzi, zjeżdżalnie wodne, boiska sportowe, itd.)
- udział w imprezach rozrywkowych organizowanych na statku (przedstawienia w teatrze, koncerty, dyskoteki, pokazy, animacje, itd.)

**Cena za rejs nie obejmuje:**

- dojazdu do/z miejsca rozpoczęcia i zakończenia rejsu
- ewentualnych noclegów w hotelu przed/po rejsie
- transferów do/z portu (o ile taka usługa nie została dodatkowo zarezerwowana i opłacona)
- ubezpieczenia
- składki na Turystyczny Fundusz Gwarancyjny
- składki na Turystyczny Fundusz Pomocowy
- napojów zamawianych do posiłków, napojów w barach, w tym napojów gazowanych i alkoholowych
- wydatków osobistych (pralni, zabiegów kosmetycznych, rozmów telefonicznych, dostępu do internetu, itd.)
- napiwków dla obsługi statku
- wycieczek lądowych
- opieki pilota
- kosztów wymaganych wiz
- transferów na statek w przypadku spóźnienia się na godzinę wypłynięcia

**Uwagi:**

W odwiedzanych portach czas wolny na zwiedzanie i wypoczynek. Podróżni mogą również skorzystać z bogatej oferty wycieczek fakultatywnych (rezerwacja i zakup na statku). Istnieje możliwość zarezerwowania za pośrednictwem naszego biura transferów na statek oraz parkingu dla samochodu.


## tel. 61 861 42 00

**Od poniedz. do piątku 9:00 - 17:00**
**email:** rejsy@niebieskamila.pl