

# Z Civitavecchia do Neapolu - rejs 6 dni

Długość rejsu 6 nocy

Termin rejsu: 04.06.2026 - 10.06.2026

1	<b>Czwartek</b> 04.06.2026	<b>Civitavecchia</b> Włochy	Wyptynięcie 19:00
2	<b>Piątek</b> 05.06.2026	<b>Genua</b> Włochy	Wpłynięcie 08:30 Wyptynięcie 18:00
3	<b>Sobota</b> 06.06.2026	<b>Park Narodowy Calanques - widok z pokładu statku</b> Francja	Wpłynięcie 06:00 Wyptynięcie 07:00
3	<b>Sobota</b> 06.06.2026	<b>Marsylia</b> Francja	Wpłynięcie 09:00 Wyptynięcie 18:00
4	<b>Niedziela</b> 07.06.2026	<b>Barcelona</b> Hiszpania	Wpłynięcie 08:00 Wyptynięcie 18:00
4	<b>Niedziela</b> 07.06.2026	<b>Podziwianie gwiazdozbiorów z pokładu statku</b> Hiszpania	Wpłynięcie 23:30
5	<b>Poniedziałek</b> 08.06.2026	<b>Podziwianie gwiazdozbiorów z pokładu statku</b> Hiszpania	Wyptynięcie 00:30
6	<b>Wtorek</b> 09.06.2026	<b>Cagliari</b> Włochy	Wpłynięcie 07:00 Wyptynięcie 16:00
7	<b>Środa</b> 10.06.2026	<b>Neapol</b> Włochy	Wpłynięcie 08:30

## Statek Costa Toscana



## Ceny i dostępność kabin



**Kabina wewnętrzna**

**Już od 359 €  
w cenie podatki i opłaty  
portowe**

za osobę w kabinie 2 osobowej



**Kabina z oknem**

**Już od 419 €  
w cenie podatki i opłaty  
portowe**

za osobę w kabinie 2 osobowej



**Kabina z balkonem**

**Już od 479 €  
w cenie podatki i opłaty  
portowe**

za osobę w kabinie 2 osobowej

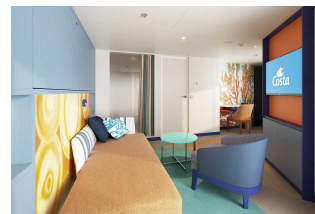

**Apartament**

**brak dostępnych kabin**

**Zniżki dla dzieci podróżujących w kabinie z dwoma dorosłymi osobami.**

**Zniżki dla 3 i 4 osoby dorosłej w kabinie.**

**Istnieje możliwość wykupienia pakietów ALL INCLUSIVE na napoje.**

**Cena za rejs obejmuje:**

- zakwaterowanie w 2-osobowej kabinie wybranej kategorii
- pełne wyżywienie - śniadanie, obiad, podwieczorek, kolacja, napoje do śniadania i w bufetach samoobsługowych
- korzystanie z urządzeń sportowo-rekreacyjnych na pokładzie statku (baseny, jacuzzi, zjeżdżalnie wodne, boiska sportowe, itd.)
- udział w imprezach rozrywkowych organizowanych na statku (przedstawienia w teatrze, koncerty, dyskoteki, pokazy, animacje, itd.)

**Cena za rejs nie obejmuje:**

- dojazdu do/z miejsca rozpoczęcia i zakończenia rejsu
- ewentualnych noclegów w hotelu przed/po rejsie
- transferów do/z portu (o ile taka usługa nie została dodatkowo zarezerwowana i opłacona)
- ubezpieczenia
- składki na Turystyczny Fundusz Gwarancyjny
- składki na Turystyczny Fundusz Pomocowy
- napojów zamawianych do posiłków, napojów w barach, w tym napojów gazowanych i alkoholowych
- wydatków osobistych (pralni, zabiegów kosmetycznych, rozmów telefonicznych, dostępu do internetu, itd.)
- napiwków dla obsługi statku
- wycieczek lądowych
- opieki pilota
- kosztów wymaganych wiz
- transferów na statek w przypadku spóźnienia się na godzinę wypłynięcia

**Uwagi:**

W odwiedzanych portach czas wolny na zwiedzanie i wypoczynek. Podróżni mogą również skorzystać z bogatej oferty wycieczek fakultatywnych (rezerwacja i zakup na statku). Istnieje możliwość zarezerwowania za pośrednictwem naszego biura transferów na statek oraz parkingu dla samochodu.

**tel. 61 861 42 00**

**Od poniedz. do piątku 10:00 - 18:00**

**email: [rejsy@niebieskamila.pl](mailto:rejsy@niebieskamila.pl)**

