

# Grecja, Chorwacja, Cypr i Egipt - rejs 11 dni

Długość rejsu 11 nocy

Termin rejsu: 27.12.2026 - 07.01.2027



|    |                            |                              |                                       |
|----|----------------------------|------------------------------|---------------------------------------|
| 1  | Niedziela<br>27.12.2026    | Split<br>Chorwacja           | Wyptynięcie 17:00                     |
| 2  | Poniedziałek<br>28.12.2026 | Wenecja (Marghera)<br>Włochy | Wpłynięcie 08:00<br>Wyptynięcie 19:00 |
| 3  | Wtorek<br>29.12.2026       | Dzień na morzu               |                                       |
| 4  | Środa<br>30.12.2026        | Katakolon<br>Grecja          | Wpłynięcie 10:00<br>Wyptynięcie 17:00 |
| 5  | Czwartek<br>31.12.2026     | Heraklion<br>Grecja          | Wpłynięcie 10:00<br>Wyptynięcie 18:00 |
| 6  | Piątek<br>01.01.2027       | Rodos<br>Grecja              | Wpłynięcie 08:00<br>Wyptynięcie 17:00 |
| 7  | Sobota<br>02.01.2027       | Limassol<br>Cypr             | Wpłynięcie 10:00<br>Wyptynięcie 17:00 |
| 8  | Niedziela<br>03.01.2027    | Port Said<br>Egipt           | Wpłynięcie 07:00<br>Wyptynięcie 21:30 |
| 9  | Poniedziałek<br>04.01.2027 | Aleksandria<br>Egipt         | Wpłynięcie 08:00<br>Wyptynięcie 22:00 |
| 10 | Wtorek<br>05.01.2027       | Dzień na morzu               |                                       |
| 11 | Środa<br>06.01.2027        | Dzień na morzu               |                                       |
| 12 | Czwartek<br>07.01.2027     | Split<br>Chorwacja           | Wpłynięcie 09:00                      |

Statek MSC Lirica



## Ceny i dostępność kabin

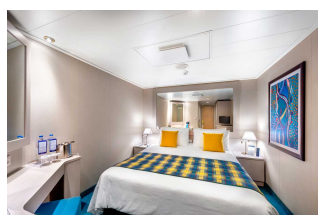

Kabina wewnętrzna

**Już od 1831 €**  
w cenie podatki i opłaty  
portowe

za osobę w kabinie 2 osobowej

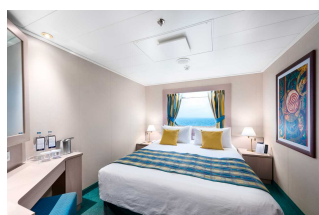

Kabina z oknem

**Już od 2141 €**  
w cenie podatki i opłaty  
portowe

za osobę w kabinie 2 osobowej

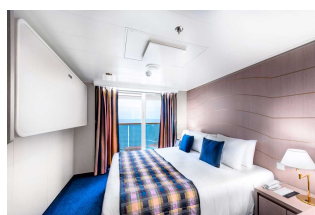

Kabina z balkonem

**Już od 2761 €**  
w cenie podatki i opłaty  
portowe

za osobę w kabinie 2 osobowej



Apartament

**Już od 2961 €**  
w cenie podatki i opłaty  
portowe

za osobę w kabinie 2 osobowej

Zniżki dla dzieci podróżujących w kabinie z dwoma dorosłymi osobami.

Zniżki dla 3 i 4 osoby dorosłej w kabinie.

Istnieje możliwość wykupienia pakietów ALL INCLUSIVE na napoje.

**Inne terminy rejsu:**

14.11.2026, 25.11.2026, 16.12.2026

**Cena za rejs obejmuje:**

- zakwaterowanie w 2-osobowej kabinie wybranej kategorii
- serwis kabinowy
- pełne wyżywienie - śniadanie, obiad, podwieczorek, kolacja, napoje do śniadania i w bufetach samoobsługowych
- korzystanie z urządzeń sportowo-rekreacyjnych na pokładzie statku (baseny, jacuzzi, zjeżdżalnie wodne, boiska sportowe, itd.)
- udział w imprezach rozrywkowych organizowanych na statku (przedstawienia w teatrze, koncerty, dyskoteki, pokazy, animacje, itd.)
- napiwki dla obsługi statku

**Cena za rejs nie obejmuje:**

- dojazdu do/z miejsca rozpoczęcia i zakończenia rejsu
- ewentualnych noclegów w hotelu przed/po rejsie
- transferów do/z portu (o ile taka usługa nie została dodatkowo zarezerwowana i opłacona)
- ubezpieczenia
- składki na Turystyczny Fundusz Gwarancyjny
- składki na Turystyczny Fundusz Pomocowy
- napojów zamawianych do posiłków, napojów w barach, w tym napojów gazowanych i alkoholowych
- wydatków osobistych (pralni, zabiegów kosmetycznych, rozmów telefonicznych, dostępu do internetu, itd.)
- wycieczek lądowych
- opieki pilota
- kosztów wymaganych wiz
- transferów na statek w przypadku spóźnienia się na godzinę wypłynięcia

**Uwagi:**

W odwiedzanym portach czas wolny na zwiedzanie i wypoczynek. Podróżni mogą również skorzystać z bogatej oferty wycieczek fakultatywnych (rezerwacja i zakup na statku). Istnieje możliwość zarezerwowania za pośrednictwem naszego biura transferów na statek oraz parkingu dla samochodu.

**tel. 61 861 42 00**

**Od poniedz. do piątku 10:00 - 18:00**

**email: [rejsy@niebieskamila.pl](mailto:rejsy@niebieskamila.pl)**