

# Z Fort de France do Le Havre - rejs 15 dni

Długość rejsu 15 nocy

Termin rejsu: 22.04.2028 - 07.05.2028



1	<b>Sobota</b> 22.04.2028	<b>Fort de France</b> Martynika	Wyptynięcie 23:00
2	<b>Niedziela</b> 23.04.2028	<b>Pointe a Pitre</b> Gwadelupa	Wptynięcie 08:00 Wyptynięcie 19:00
3	<b>Poniedziałek</b> 24.04.2028	<b>Philipsburg (St. Maarten)</b> Małe Antyle	Wptynięcie 08:00 Wyptynięcie 18:00
4	<b>Wtorek</b> 25.04.2028	<b>Dzień na morzu</b>	
5	<b>Środa</b> 26.04.2028	<b>Dzień na morzu</b>	
6	<b>Czwartek</b> 27.04.2028	<b>Dzień na morzu</b>	
7	<b>Piątek</b> 28.04.2028	<b>Dzień na morzu</b>	
8	<b>Sobota</b> 29.04.2028	<b>Dzień na morzu</b>	
9	<b>Niedziela</b> 30.04.2028	<b>Ponta Delgada</b> Portugalia	Wptynięcie 09:00 Wyptynięcie 18:00
10	<b>Poniedziałek</b> 01.05.2028	<b>Dzień na morzu</b>	
11	<b>Wtorek</b> 02.05.2028	<b>Dzień na morzu</b>	
12	<b>Środa</b> 03.05.2028	<b>Dzień na morzu</b>	
13	<b>Czwartek</b> 04.05.2028	<b>Lizbona</b> Portugalia	Wptynięcie 08:00 Wyptynięcie 18:00
14	<b>Piątek</b> 05.05.2028	<b>Vigo</b> Hiszpania	Wptynięcie 09:00 Wyptynięcie 17:00
15	<b>Sobota</b> 06.05.2028	<b>Dzień na morzu</b>	
16			Wptynięcie 07:00

Niedziela  
07.05.2028

Le Havre  
Francja

## Statek MSC Meraviglia



## Ceny i dostępność kabin

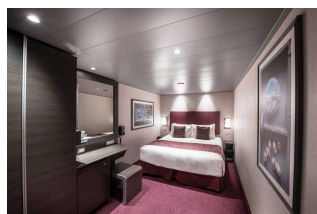

Kabina wewnętrzna

**Już od 1359 €**  
w cenie podatki i opłaty  
portowe  
za osobę w kabinie 2 osobowej



Kabina z oknem

**Już od 1679 €**  
w cenie podatki i opłaty  
portowe  
za osobę w kabinie 2 osobowej

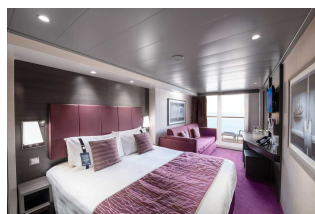

Kabina z balkonem

**Już od 1989 €**  
w cenie podatki i opłaty  
portowe  
za osobę w kabinie 2 osobowej

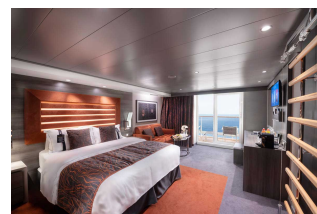

Apartament

**Już od 4229 €**  
w cenie podatki i opłaty  
portowe  
za osobę w kabinie 2 osobowej

Zniżki dla dzieci podróżujących w kabinie z dwoma dorosłymi osobami.

Zniżki dla 3 i 4 osoby dorosłej w kabinie.

Istnieje możliwość wykupienia pakietów ALL INCLUSIVE na napoje.

**Cena za rejs obejmuje:**

- zakwaterowanie w 2-osobowej kabine wybranej kategorii
- serwis kabinowy
- pełne wyżywienie - śniadanie, obiad, podwieczorek, kolacja, napoje do śniadania i w bufetach samoobsługowych
- korzystanie z urządzeń sportowo-rekreacyjnych na pokładzie statku (baseny, jacuzzi, zjeżdżalnie wodne, boiska sportowe, itd.)
- udział w imprezach rozrywkowych organizowanych na statku (przedstawienia w teatrze, koncerty, dyskoteki, pokazy, animacje, itd.)
- napiwki dla obsługi statku

**Cena za rejs nie obejmuje:**

- dojazdu do/z miejsca rozpoczęcia i zakończenia rejsu
- ewentualnych noclegów w hotelu przed/po rejsie
- transferów do/z portu (o ile taka usługa nie została dodatkowo zarezerwowana i opłacona)
- ubezpieczenia
- składki na Turystyczny Fundusz Gwarancyjny
- składki na Turystyczny Fundusz Pomocowy
- napojów zamawianych do posiłków, napojów w barach, w tym napojów gazowanych i alkoholowych
- wydatków osobistych (pralni, zabiegów kosmetycznych, rozmów telefonicznych, dostępu do internetu, itd.)
- wycieczek lądowych
- opieki pilota
- kosztów wymaganych wiz
- transferów na statek w przypadku spóźnienia się na godzinę wypłynięcia

**Uwagi:**

W odwiedzanych portach czas wolny na zwiedzanie i wypoczynek. Podróżni mogą również skorzystać z bogatej oferty wycieczek fakultatywnych (rezerwacja i zakup na statku). Istnieje możliwość zarezerwowania za pośrednictwem naszego biura transferów na statek oraz parkingu dla samochodu.

**tel. 61 861 42 00**

**Od poniedz. do piątku 10:00 - 18:00**

**email: [rejsy@niebieskamila.pl](mailto:rejsy@niebieskamila.pl)**