

Zachodnie Morze Śródziemne - rejs 7 dni

Długość rejsu 7 nocy

Termin rejsu: 24.02.2028 - 02.03.2028



1	Czwartek 24.02.2028	Civitavecchia Włochy	Wyptynięcie 19:00
2	Piątek 25.02.2028	Dzień na morzu	
3	Sobota 26.02.2028	Walencja Hiszpania	Wpłynięcie 07:00 Wyptynięcie 21:00
4	Niedziela 27.02.2028	Barcelona Hiszpania	Wpłynięcie 09:00 Wyptynięcie 18:00
5	Poniedziałek 28.02.2028	Marsylia Francja	Wpłynięcie 08:00 Wyptynięcie 17:00
6	Wtorek 29.02.2028	Genua Włochy	Wpłynięcie 08:00 Wyptynięcie 19:00
7	Środa 01.03.2028	Livorno Włochy	Wpłynięcie 07:00 Wyptynięcie 20:00
8	Czwartek 02.03.2028	Civitavecchia Włochy	Wpłynięcie 07:00

Statek MSC Lirica



Ceny i dostępność kabin



Kabina wewnętrzna

Już od 733 €
w cenie podatki i opłaty
portowe

za osobę w kabinie 2 osobowej

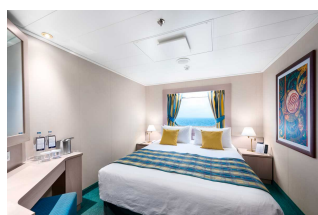

Kabina z oknem

Już od 823 €
w cenie podatki i opłaty
portowe

za osobę w kabinie 2 osobowej



Kabina z balkonem

Już od 1103 €
w cenie podatki i opłaty
portowe

za osobę w kabinie 2 osobowej



Apartament

Już od 1333 €
w cenie podatki i opłaty
portowe

za osobę w kabinie 2 osobowej

Zniżki dla dzieci podróżujących w kabinie z dwoma dorosłymi osobami.

Zniżki dla 3 i 4 osoby dorosłej w kabinie.

Istnieje możliwość wykupienia pakietów ALL INCLUSIVE na napoje.

Inne terminy rejsu:

18.11.2027, 25.11.2027, 02.12.2027, 09.12.2027, 16.12.2027, 23.12.2027, 30.12.2027, 06.01.2028, 13.01.2028, 20.01.2028,
, 27.01.2028, 03.02.2028, 10.02.2028, 17.02.2028, 02.03.2028, 09.03.2028

Cena za rejs obejmuje:

- zakwaterowanie w 2-osobowej kabinie wybranej kategorii
- serwis kabinowy
- pełne wyżywienie - śniadanie, obiad, podwieczorek, kolacja, napoje do śniadania i w bufetach samoobsługowych
- korzystanie z urządzeń sportowo-rekreacyjnych na pokładzie statku (baseny, jacuzzi, zjeżdżalnie wodne, boiska sportowe, itd.)
- udział w imprezach rozrywkowych organizowanych na statku (przedstawienia w teatrze, koncerty, dyskoteki, pokazy, animacje, itd.)
- napiwki dla obsługi statku

Cena za rejs nie obejmuje:

- dojazdu do/z miejsca rozpoczęcia i zakończenia rejsu
- ewentualnych noclegów w hotelu przed/po rejsie
- transferów do/z portu (o ile taka usługa nie została dodatkowo zarezerwowana i opłacona)
- ubezpieczenia
- składki na Turystyczny Fundusz Gwarancyjny
- składki na Turystyczny Fundusz Pomocowy
- napojów zamawianych do posiłków, napojów w barach, w tym napojów gazowanych i alkoholowych
- wydatków osobistych (pralni, zabiegów kosmetycznych, rozmów telefonicznych, dostępu do internetu, itd.)
- wycieczek lądowych
- opieki pilota
- kosztów wymaganych wiz
- transferów na statek w przypadku spóźnienia się na godzinę wypłynięcia

Uwagi:

W odwiedzanym portach czas wolny na zwiedzanie i wypoczynek. Podróżni mogą również skorzystać z bogatej oferty wycieczek fakultatywnych (rezerwacja i zakup na statku). Istnieje możliwość zarezerwowania za pośrednictwem naszego biura transferów na statek oraz parkingu dla samochodu.

tel. 61 861 42 00

Od poniedz. do piątku 10:00 - 18:00

email: rejsy@niebieskamila.pl