

## Grecja, Chorwacja, Cypr i Egipt - rejs 11 dni

Długość rejsu 11 nocy

Termin rejsu: 16.12.2026 - 27.12.2026



1	Środa 16.12.2026	Split Chorwacja	Wyptynięcie 17:00
2	Czwartek 17.12.2026	Wenecja (Marghera) Włochy	Wpłynięcie 08:00 Wyptynięcie 19:00
3	Piątek 18.12.2026	Dzień na morzu	
4	Sobota 19.12.2026	Katakolon Grecja	Wpłynięcie 10:00 Wyptynięcie 17:00
5	Niedziela 20.12.2026	Heraklion Grecja	Wpłynięcie 10:00 Wyptynięcie 18:00
6	Poniedziałek 21.12.2026	Rodos Grecja	Wpłynięcie 08:00 Wyptynięcie 17:00
7	Wtorek 22.12.2026	Limassol Cypr	Wpłynięcie 10:00 Wyptynięcie 17:00
8	Środa 23.12.2026	Port Said Egipt	Wpłynięcie 07:00 Wyptynięcie 21:30
9	Czwartek 24.12.2026	Aleksandria Egipt	Wpłynięcie 08:00 Wyptynięcie 22:00
10	Piątek 25.12.2026	Dzień na morzu	
11	Sobota 26.12.2026	Dzień na morzu	
12	Niedziela 27.12.2026	Split Chorwacja	Wpłynięcie 09:00

# Statek MSC Lirica



## Ceny i dostępność kabin

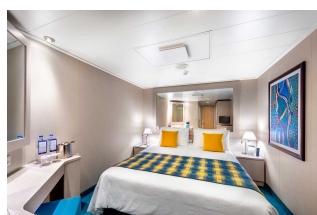

Kabina wewnętrzna

**Już od 1311 €**  
w cenie podatki i opłaty  
portowe  
za osobę w kabinie 2 osobowej



Kabina z oknem

**Już od 1311 €**  
w cenie podatki i opłaty  
portowe  
za osobę w kabinie 2 osobowej

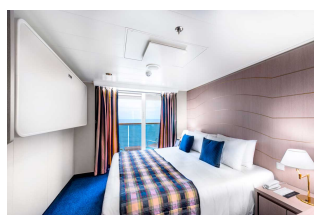

Kabina z balkonem

**Już od 2151 €**  
w cenie podatki i opłaty  
portowe  
za osobę w kabinie 2 osobowej



Apartament

**Już od 2331 €**  
w cenie podatki i opłaty  
portowe  
za osobę w kabinie 2 osobowej

Zniżki dla dzieci podróżujących w kabinie z dwoma dorosłymi osobami.

Zniżki dla 3 i 4 osoby dorosłej w kabinie.

**Istnieje możliwość wykupienia pakietów ALL INCLUSIVE na napoje.**

**Inne terminy rejsu:**

14.11.2026, 25.11.2026, 27.12.2026

**Cena za rejs obejmuje:**

- zakwaterowanie w 2-osobowej kabine wybranej kategorii
- serwis kabinowy
- pełne wyżywienie - śniadanie, obiad, podwieczorek, kolacja, napoje do śniadania i w bufetach samoobsługowych
- korzystanie z urządzeń sportowo-rekreacyjnych na pokładzie statku (baseny, jacuzzi, zjeżdżalnie wodne, boiska sportowe, itd.)
- udział w imprezach rozrywkowych organizowanych na statku (przedstawienia w teatrze, koncerty, dyskoteki, pokazy, animacje, itd.)
- napiwki dla obsługi statku

**Cena za rejs nie obejmuje:**

- dojazdu do/z miejsca rozpoczęcia i zakończenia rejsu
- ewentualnych noclegów w hotelu przed/po rejsie
- transferów do/z portu (o ile taka usługa nie została dodatkowo zarezerwowana i opłacona)
- ubezpieczenia
- składki na Turystyczny Fundusz Gwarancyjny
- składki na Turystyczny Fundusz Pomocowy
- napojów zamawianych do posiłków, napojów w barach, w tym napojów gazowanych i alkoholowych
- wydatków osobistych (pralni, zabiegów kosmetycznych, rozmów telefonicznych, dostępu do internetu, itd.)
- wycieczek lądowych
- opieki pilota
- kosztów wymaganych wiz
- transferów na statek w przypadku spóźnienia się na godzinę wypłynięcia

**Uwagi:**

W odwiedzanych portach czas wolny na zwiedzanie i wypoczynek. Podróżni mogą również skorzystać z bogatej oferty wycieczek fakultatywnych (rezerwacja i zakup na statku). Istnieje możliwość zarezerwowania za pośrednictwem naszego biura transferów na statek oraz parkingu dla samochodu.

**tel. 61 861 42 00**

**Od poniedz. do piątku 10:00 - 18:00**

**email: [rejsy@niebieskamila.pl](mailto:rejsy@niebieskamila.pl)**