

## Grecja, Włochy i Turcja - rejs 7 dni

Długość rejsu 7 nocy

Termin rejsu: 22.02.2027 - 01.03.2027



1	Poniedziałek 22.02.2027	Pireus Grecja	Wyptnięcie 16:30
2	Wtorek 23.02.2027	Izmir Turcja	Wptnięcie 07:00 Wyptnięcie 14:30
3	Środa 24.02.2027	Stambuł Turcja	Wptnięcie 09:00 Wyptnięcie 20:00
4	Czwartek 25.02.2027	Dzień na morzu	
5	Piątek 26.02.2027	Korfu Grecja	Wptnięcie 13:30 Wyptnięcie 20:00
6	Sobota 27.02.2027	Bari Włochy	Wptnięcie 08:00 Wyptnięcie 19:00
7	Niedziela 28.02.2027	Dzień na morzu	
8	Poniedziałek 01.03.2027	Pireus Grecja	Wptnięcie 07:00

Statek MSC Lirica



## Ceny i dostępność kabin

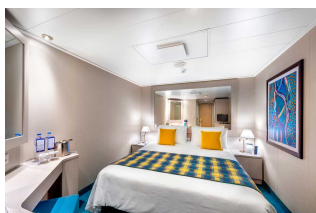

Kabina wewnętrzna

**Już od 633 €**  
w cenie podatki i opłaty  
portowe

za osobę w kabinie 2 osobowej

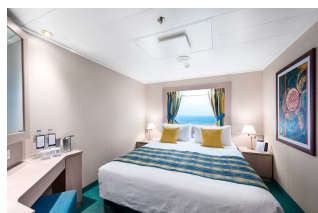

Kabina z oknem

**Już od 633 €**  
w cenie podatki i opłaty  
portowe

za osobę w kabinie 2 osobowej

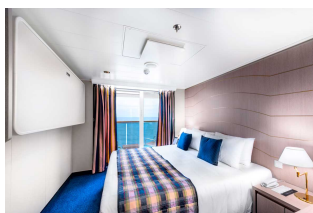

Kabina z balkonem

brak dostępnych kabin



Apartament

**Już od 1293 €**  
w cenie podatki i opłaty  
portowe

za osobę w kabinie 2 osobowej

Zniżki dla dzieci podróżujących w kabinie z dwoma dorosłymi osobami.

Zniżki dla 3 i 4 osoby dorosłej w kabinie.

Istnieje możliwość wykupienia pakietów **ALL INCLUSIVE** na napoje.

### Inne terminy rejsu:

11.01.2027, 18.01.2027, 25.01.2027, 01.02.2027, 08.02.2027, 15.02.2027, 01.03.2027

**Cena za rejs obejmuje:**

- zakwaterowanie w 2-osobowej kabine wybranej kategorii
- serwis kabinowy
- pełne wyżywienie - śniadanie, obiad, podwieczorek, kolacja, napoje do śniadania i w bufetach samoobsługowych
- korzystanie z urządzeń sportowo-rekreacyjnych na pokładzie statku (baseny, jacuzzi, zjeżdżalnie wodne, boiska sportowe, itd.)
- udział w imprezach rozrywkowych organizowanych na statku (przedstawienia w teatrze, koncerty, dyskoteki, pokazy, animacje, itd.)
- napiwki dla obsługi statku

**Cena za rejs nie obejmuje:**

- dojazdu do/z miejsca rozpoczęcia i zakończenia rejsu
- ewentualnych noclegów w hotelu przed/po rejsie
- transferów do/z portu (o ile taka usługa nie została dodatkowo zarezerwowana i opłacona)
- ubezpieczenia
- składki na Turystyczny Fundusz Gwarancyjny
- składki na Turystyczny Fundusz Pomocowy
- napojów zamawianych do posiłków, napojów w barach, w tym napojów gazowanych i alkoholowych
- wydatków osobistych (pralni, zabiegów kosmetycznych, rozmów telefonicznych, dostępu do internetu, itd.)
- wycieczek lądowych
- opieki pilota
- kosztów wymaganych wiz
- transferów na statek w przypadku spóźnienia się na godzinę wypłynięcia

**Uwagi:**

W odwiedzanym portach czas wolny na zwiedzanie i wypoczynek. Podróżni mogą również skorzystać z bogatej oferty wycieczek fakultatywnych (rezerwacja i zakup na statku). Istnieje możliwość zarezerwowania za pośrednictwem naszego biura transferów na statek oraz parkingu dla samochodu.

**tel. 61 861 42 00**

**Od poniedz. do piątku 10:00 - 18:00**

**email: [rejsy@niebieskamila.pl](mailto:rejsy@niebieskamila.pl)**