

Grecja, Chorwacja, Cypr i Egipt - rejs 11 dni

Długość rejsu 11 nocy

Termin rejsu: 14.11.2026 - 25.11.2026



1	Sobota 14.11.2026	Split Chorwacja	Wyptynięcie 17:00
2	Niedziela 15.11.2026	Wenecja (Marghera) Włochy	Wptynięcie 08:00 Wyptynięcie 19:00
3	Poniedziałek 16.11.2026	Dzień na morzu	
4	Wtorek 17.11.2026	Katakolon Grecja	Wptynięcie 10:00 Wyptynięcie 17:00
5	Środa 18.11.2026	Heraklion Grecja	Wptynięcie 10:00 Wyptynięcie 18:00
6	Czwartek 19.11.2026	Rodos Grecja	Wptynięcie 08:00 Wyptynięcie 17:00
7	Piątek 20.11.2026	Limassol Cypr	Wptynięcie 10:00 Wyptynięcie 17:00
8	Sobota 21.11.2026	Port Said Egipt	Wptynięcie 07:00 Wyptynięcie 21:30
9	Niedziela 22.11.2026	Aleksandria Egipt	Wptynięcie 08:00 Wyptynięcie 22:00
10	Poniedziałek 23.11.2026	Dzień na morzu	
11	Wtorek 24.11.2026	Dzień na morzu	
12	Środa 25.11.2026	Split Chorwacja	Wptynięcie 09:00

Statek MSC Lirica



Ceny i dostępność kabin



Kabina wewnętrzna

brak dostępnych kabin

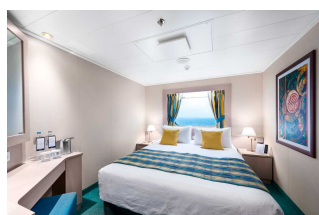

Kabina z oknem

Już od 1551 €
w cenie podatki i opłaty
portowe

za osobę w kabinie 2 osobowej

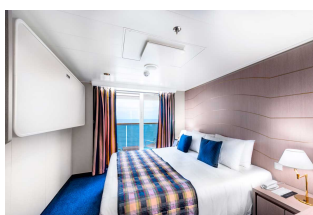

Kabina z balkonem

brak dostępnych kabin



Apartament

Już od 2251 €
w cenie podatki i opłaty
portowe

za osobę w kabinie 2 osobowej

Zniżki dla dzieci podróżujących w kabinie z dwoma dorosłymi osobami.

Zniżki dla 3 i 4 osoby dorosłej w kabinie.

Istnieje możliwość wykupienia pakietów ALL INCLUSIVE na napoje.

Inne terminy rejsu:

25.11.2026, 16.12.2026, 27.12.2026

Cena za rejs obejmuje:

- zakwaterowanie w 2-osobowej kabinie wybranej kategorii
- serwis kabinowy
- pełne wyżywienie - śniadanie, obiad, podwieczorek, kolacja, napoje do śniadania i w bufetach samoobsługowych
- korzystanie z urządzeń sportowo-rekreacyjnych na pokładzie statku (baseny, jacuzzi, zjeżdżalnie wodne, boiska sportowe, itd.)
- udział w imprezach rozrywkowych organizowanych na statku (przedstawienia w teatrze, koncerty, dyskoteki, pokazy, animacje, itd.)
- napiwki dla obsługi statku

Cena za rejs nie obejmuje:

- dojazdu do/z miejsca rozpoczęcia i zakończenia rejsu
- ewentualnych noclegów w hotelu przed/po rejsie
- transferów do/z portu (o ile taka usługa nie została dodatkowo zarezerwowana i opłacona)
- ubezpieczenia
- składki na Turystyczny Fundusz Gwarancyjny
- składki na Turystyczny Fundusz Pomocowy
- napojów zamawianych do posiłków, napojów w barach, w tym napojów gazowanych i alkoholowych
- wydatków osobistych (pralni, zabiegów kosmetycznych, rozmów telefonicznych, dostępu do internetu, itd.)
- wycieczek lądowych
- opieki pilota
- kosztów wymaganych wiz
- transferów na statek w przypadku spóźnienia się na godzinę wypłynięcia

Uwagi:

W odwiedzanym portach czas wolny na zwiedzanie i wypoczynek. Podróżni mogą również skorzystać z bogatej oferty wycieczek fakultatywnych (rezerwacja i zakup na statku). Istnieje możliwość zarezerwowania za pośrednictwem naszego biura transferów na statek oraz parkingu dla samochodu.

tel. 61 861 42 00

Od poniedz. do piątku 10:00 - 18:00

email: rejsy@niebieskamila.pl