

# Ameryka Południowa - rejs 8 dni

Długość rejsu 8 nocy

Termin rejsu: 31.12.2026 - 08.01.2027

1	Czwartek 31.12.2026	Rio de Janeiro Brazylia	Wypłynięcie 18:00
1	Czwartek 31.12.2026	Copacabana Brazylia	Wpłynięcie 21:00 Wypłynięcie 23:59
2	Piątek 01.01.2027	Copacabana Brazylia	Wpłynięcie 00:01 Wypłynięcie 02:00
2	Piątek 01.01.2027	Buzios Brazylia	Wpłynięcie 08:00 Wypłynięcie 16:00
3	Sobota 02.01.2027	Dzień na morzu	
4	Niedziela 03.01.2027	Dzień na morzu	
5	Poniedziałek 04.01.2027	Punta del Este Urugwaj	Wpłynięcie 08:00 Wypłynięcie 16:00
6	Wtorek 05.01.2027	Buenos Aires Argentyna	Wpłynięcie 08:00 Wypłynięcie 18:00
7	Środa 06.01.2027	Dzień na morzu	
8	Czwartek 07.01.2027	Dzień na morzu	
9	Piątek 08.01.2027	Rio de Janeiro Brazylia	Wpłynięcie 09:00

## Statek MSC Splendida



## Ceny i dostępność kabin

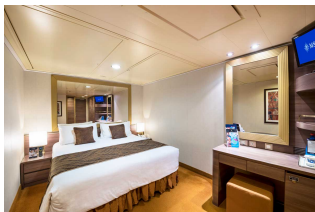

Kabina wewnętrzna

brak dostępnych kabin

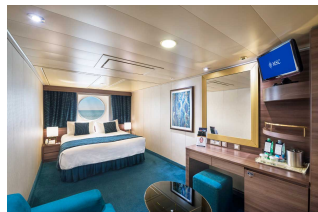

Kabina z oknem

brak dostępnych kabin

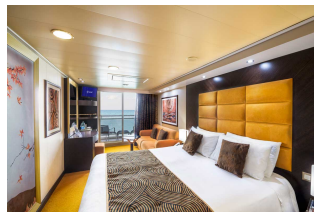

Kabina z balkonem

Już od 2287 €  
w cenie podatki i opłaty  
portowe

za osobę w kabinie 2 osobowej

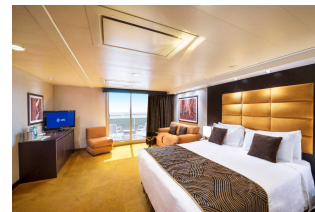

Apartament

brak dostępnych kabin

Zniżki dla dzieci podróżujących w kabinie z dwoma dorosłymi osobami.

Zniżki dla 3 i 4 osoby dorosłej w kabinie.

Istnieje możliwość wykupienia pakietów ALL INCLUSIVE na napoje.

**Cena za rejs obejmuje:**

- zakwaterowanie w 2-osobowej kabinie wybranej kategorii
- serwis kabinowy
- pełne wyżywienie - śniadanie, obiad, podwieczorek, kolacja, napoje do śniadania i w bufetach samoobsługowych
- korzystanie z urządzeń sportowo-rekreacyjnych na pokładzie statku (baseny, jacuzzi, zjeżdżalnie wodne, boiska sportowe, itd.)
- udział w imprezach rozrywkowych organizowanych na statku (przedstawienia w teatrze, koncerty, dyskoteki, pokazy, animacje, itd.)
- napiwki dla obsługi statku

**Cena za rejs nie obejmuje:**

- dojazdu do/z miejsca rozpoczęcia i zakończenia rejsu
- ewentualnych noclegów w hotelu przed/po rejsie
- transferów do/z portu (o ile taka usługa nie została dodatkowo zarezerwowana i opłacona)
- ubezpieczenia
- składki na Turystyczny Fundusz Gwarancyjny
- składki na Turystyczny Fundusz Pomocowy
- napojów zamawianych do posiłków, napojów w barach, w tym napojów gazowanych i alkoholowych
- wydatków osobistych (pralni, zabiegów kosmetycznych, rozmów telefonicznych, dostępu do internetu, itd.)
- wycieczek lądowych
- opieki pilota
- kosztów wymaganych wiz
- transferów na statek w przypadku spóźnienia się na godzinę wypłynięcia

**Uwagi:**

W odwiedzanych portach czas wolny na zwiedzanie i wypoczynek. Podróżni mogą również skorzystać z bogatej oferty wycieczek fakultatywnych (rezerwacja i zakup na statku). Istnieje możliwość zarezerwowania za pośrednictwem naszego biura transferów na statek oraz parkingu dla samochodu.

**tel. 61 861 42 00**

**Od poniedziałku do piątku 10:00 - 18:00**

**email: [rejsy@niebieskamila.pl](mailto:rejsy@niebieskamila.pl)**