Grecja i Turcja - rejs 7 dni

Długość rejsu 7 nocy

Termin rejsu: 18.12.2027 - 25.12.2027

1	**Sobota** 18.12.2027	**Bari** Włochy	Wypłynięcie 19:00
2	**Niedziela** 19.12.2027	**Dzień na morzu**	
3	**Poniedziałek** 20.12.2027	**Pireus** Grecja	Wpłynięcie 07:00 Wypłynięcie 16:30
4	**Wtorek** 21.12.2027	**Kusadasi** Turcja	Wpłynięcie 07:00 Wypłynięcie 13:00
5	**Środa** 22.12.2027	**Stambuł** Turcja	Wpłynięcie 09:00 Wypłynięcie 20:00
6	**Czwartek** 23.12.2027	**Dzień na morzu**	
7	**Piątek** 24.12.2027	**Korfu** Grecja	Wpłynięcie 12:00 Wypłynięcie 19:00
8	**Sobota** 25.12.2027	**Bari** Włochy	Wpłynięcie 07:00

Statek MSC Orchestra



Ceny i dostępność kabin

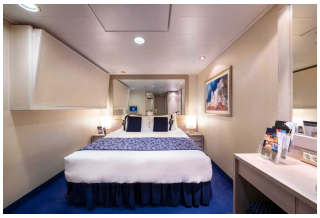

Kabina wewnętrzna

Już od 1103 €
w cenie podatki i opłaty portowe

za osobę w kabinie 2 osobowej



Kabina z oknem

Już od 1213 €
w cenie podatki i opłaty portowe

za osobę w kabinie 2 osobowej



Kabina z balkonem

Już od 1353 €
w cenie podatki i opłaty portowe

za osobę w kabinie 2 osobowej



Apartament

Już od 2991 €
w cenie podatki i opłaty portowe

za osobę w kabinie 2 osobowej

Zniżki dla dzieci podróżujących w kabinie z dwoma dorosłymi osobami.

Zniżki dla 3 i 4 osoby dorosłej w kabinie.

Istnieje możliwość wykupienia pakietów ALL INCLUSIVE na napoje.

Inne terminy rejsu:

02.01.2027, 13.03.2027, 20.03.2027, 27.03.2027, 03.04.2027, 10.04.2027, 17.04.2027, 30.10.2027, 06.11.2027, 13.11.202
20.11.2027, 27.11.2027, 04.12.2027, 11.12.2027, 25.12.2027, 01.01.2028, 08.01.2028, 15.01.2028, 22.01.2028, 29.01.202
, 05.02.2028, 12.02.2028, 19.02.2028, 26.02.2028, 04.03.2028, 11.03.2028, 18.03.2028, 25.03.2028

Cena za rejs obejmuje:

- zakwaterowanie w 2-osobowej kabinie wybranej kategorii
- serwis kabinowy
- pełne wyżywienie - śniadanie, obiad, podwieczorek, kolacja, napoje do śniadania i w bufetach samoobsługowych
- korzystanie z urządzeń sportowo-rekreacyjnych na pokładzie statku (baseny, jacuzzi, zjeżdżalnie wodne, boiska sportowe, itd.)
- udział w imprezach rozrywkowych organizowanych na statku (przedstawienia w teatrze, koncerty, dyskoteki, pokazy, animacje, itd.)
- napiwki dla obsługi statku

Cena za rejs nie obejmuje:

- dojazdu do/z miejsca rozpoczęcia i zakończenia rejsu
- ewentualnych noclegów w hotelu przed/po rejsie
- transferów do/z portu (o ile taka usługa nie została dodatkowo zarezerwowana i opłacona)
- ubezpieczenia
- składki na Turystyczny Fundusz Gwarancyjny
- składki na Turystyczny Fundusz Pomocowy
- napojów zamawianych do posiłków, napojów w barach, w tym napojów gazowanych i alkoholowych
- wydatków osobistych (pralni, zabiegów kosmetycznych, rozmów telefonicznych, dostępu do internetu, itd.)
- wycieczek lądowych
- opieki pilota
- kosztów wymaganych wiz
- transferów na statek w przypadku spóźnienia się na godzinę wypłynięcia

Uwagi:

W odwiedzanych portach czas wolny na zwiedzanie i wypoczynek. Podróżni mogą również skorzystać z bogatej oferty wycieczek fakultatywnych (rezerwacja i zakup na statku). Istnieje możliwość zarezerwowania za pośrednictwem naszego biura transferów na statek oraz parkingu dla samochodu.

tel. 61 861 42 00

Od poniedz. do piątku 9:00 - 17:00
email: rejsy@niebieskamila.pl