# Grecja, Włochy i Turcja - rejs 7 dni

**Długość rejsu 7 nocy**

**Termin rejsu: 27.12.2027 - 03.01.2028**

| | | | |
|---|---|---|---|
| 1 | **Poniedziałek**<br>27.12.2027 | **Pireus**<br>Grecja | Wypłynięcie 16:30 |
| 2 | **Wtorek**<br>28.12.2027 | **Kusadasi**<br>Turcja | Wpłynięcie 07:00<br>Wypłynięcie 13:00 |
| 3 | **Środa**<br>29.12.2027 | **Stambuł**<br>Turcja | Wpłynięcie 09:00<br>Wypłynięcie 20:00 |
| 4 | **Czwartek**<br>30.12.2027 | **Dzień na morzu** | |
| 5 | **Piątek**<br>31.12.2027 | **Korfu**<br>Grecja | Wpłynięcie 12:00<br>Wypłynięcie 19:00 |
| 6 | **Sobota**<br>01.01.2028 | **Bari**<br>Włochy | Wpłynięcie 07:00<br>Wypłynięcie 19:00 |
| 7 | **Niedziela**<br>02.01.2028 | **Dzień na morzu** | |
| 8 | **Poniedziałek**<br>03.01.2028 | **Pireus**<br>Grecja | Wpłynięcie 07:00 |

## Statek MSC Orchestra




## Ceny i dostępność kabin

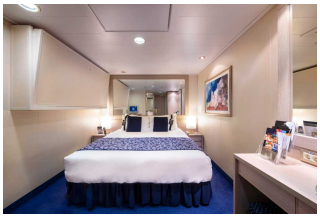

**Kabina wewnętrzna**

**Już od 1503 €**
**w cenie podatki i opłaty portowe**

**za osobę w kabinie 2 osobowej**



**Kabina z oknem**

**Już od 1613 €**
**w cenie podatki i opłaty portowe**

**za osobę w kabinie 2 osobowej**



**Kabina z balkonem**

**Już od 1753 €**
**w cenie podatki i opłaty portowe**

**za osobę w kabinie 2 osobowej**



**Apartament**

**Już od 3571 €**
**w cenie podatki i opłaty portowe**

**za osobę w kabinie 2 osobowej**

**Zniżki dla dzieci podróżujących w kabinie z dwoma dorosłymi osobami.**

**Zniżki dla 3 i 4 osoby dorosłej w kabinie.**

**Istnieje możliwość wykupienia pakietów ALL INCLUSIVE na napoje.**

## Inne terminy rejsu:

15.03.2027, 22.03.2027, 29.03.2027, 05.04.2027, 12.04.2027, 01.11.2027, 08.11.2027, 15.11.2027, 22.11.2027, 29.11.2027, 06.12.2027, 13.12.2027, 20.12.2027, 03.01.2028, 10.01.2028, 17.01.2028, 24.01.2028, 31.01.2028, 07.02.2028, 14.02.2028, 21.02.2028, 28.02.2028, 06.03.2028, 13.03.2028, 20.03.2028

**Cena za rejs obejmuje:**

- zakwaterowanie w 2-osobowej kabinie wybranej kategorii
- serwis kabinowy
- pełne wyżywienie - śniadanie, obiad, podwieczorek, kolacja, napoje do śniadania i w bufetach samoobsługowych
- korzystanie z urządzeń sportowo-rekreacyjnych na pokładzie statku (baseny, jacuzzi, zjeżdżalnie wodne, boiska sportowe, itd.)
- udział w imprezach rozrywkowych organizowanych na statku (przedstawienia w teatrze, koncerty, dyskoteki, pokazy, animacje, itd.)
- napiwki dla obsługi statku

**Cena za rejs nie obejmuje:**

- dojazdu do/z miejsca rozpoczęcia i zakończenia rejsu
- ewentualnych noclegów w hotelu przed/po rejsie
- transferów do/z portu (o ile taka usługa nie została dodatkowo zarezerwowana i opłacona)
- ubezpieczenia
- składki na Turystyczny Fundusz Gwarancyjny
- składki na Turystyczny Fundusz Pomocowy
- napojów zamawianych do posiłków, napojów w barach, w tym napojów gazowanych i alkoholowych
- wydatków osobistych (pralni, zabiegów kosmetycznych, rozmów telefonicznych, dostępu do internetu, itd.)
- wycieczek lądowych
- opieki pilota
- kosztów wymaganych wiz
- transferów na statek w przypadku spóźnienia się na godzinę wypłynięcia

**Uwagi:**

W odwiedzanych portach czas wolny na zwiedzanie i wypoczynek. Podróżni mogą również skorzystać z bogatej oferty wycieczek fakultatywnych (rezerwacja i zakup na statku). Istnieje możliwość zarezerwowania za pośrednictwem naszego biura transferów na statek oraz parkingu dla samochodu.

**tel. 61 861 42 00**

**Od poniedz. do piątku  9:00 - 17:00**
**email: rejsy@niebieskamila.pl**