Grecja, Włochy i Turcja - rejs 7 dni

Długość rejsu 7 nocy

Termin rejsu: 17.11.2027 - 24.11.2027

1	**Środa** 17.11.2027	**Stambuł** Turcja	Wypłynięcie 20:00
2	**Czwartek** 18.11.2027	**Dzień na morzu**	
3	**Piątek** 19.11.2027	**Korfu** Grecja	Wpłynięcie 12:00 Wypłynięcie 19:00
4	**Sobota** 20.11.2027	**Bari** Włochy	Wpłynięcie 07:00 Wypłynięcie 19:00
5	**Niedziela** 21.11.2027	**Dzień na morzu**	
6	**Poniedziałek** 22.11.2027	**Pireus** Grecja	Wpłynięcie 07:00 Wypłynięcie 16:30
7	**Wtorek** 23.11.2027	**Kusadasi** Turcja	Wpłynięcie 07:00 Wypłynięcie 13:00
8	**Środa** 24.11.2027	**Stambuł** Turcja	Wpłynięcie 09:00

Statek MSC Orchestra



Ceny i dostępność kabin

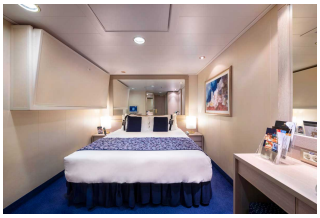

Kabina wewnętrzna

Już od 803 €
w cenie podatki i opłaty portowe

za osobę w kabinie 2 osobowej



Kabina z oknem

Już od 893 €
w cenie podatki i opłaty portowe

za osobę w kabinie 2 osobowej



Kabina z balkonem

Już od 1033 €
w cenie podatki i opłaty portowe

za osobę w kabinie 2 osobowej



Apartament

Już od 2291 €
w cenie podatki i opłaty portowe

za osobę w kabinie 2 osobowej

Zniżki dla dzieci podróżujących w kabinie z dwoma dorosłymi osobami.

Zniżki dla 3 i 4 osoby dorosłej w kabinie.

Istnieje możliwość wykupienia pakietów ALL INCLUSIVE na napoje.

Inne terminy rejsu:

30.12.2026, 17.03.2027, 24.03.2027, 31.03.2027, 07.04.2027, 14.04.2027, 27.10.2027, 03.11.2027, 10.11.2027, 24.11.2027, 01.12.2027, 08.12.2027, 15.12.2027, 22.12.2027, 29.12.2027, 05.01.2028, 12.01.2028, 19.01.2028, 26.01.2028, 02.02.2028, 09.02.2028, 16.02.2028, 23.02.2028, 01.03.2028, 08.03.2028, 15.03.2028, 22.03.2028

Cena za rejs obejmuje:

- zakwaterowanie w 2-osobowej kabinie wybranej kategorii
- serwis kabinowy
- pełne wyżywienie - śniadanie, obiad, podwieczorek, kolacja, napoje do śniadania i w bufetach samoobsługowych
- korzystanie z urządzeń sportowo-rekreacyjnych na pokładzie statku (baseny, jacuzzi, zjeżdżalnie wodne, boiska sportowe, itd.)
- udział w imprezach rozrywkowych organizowanych na statku (przedstawienia w teatrze, koncerty, dyskoteki, pokazy, animacje, itd.)
- napiwki dla obsługi statku

Cena za rejs nie obejmuje:

- dojazdu do/z miejsca rozpoczęcia i zakończenia rejsu
- ewentualnych noclegów w hotelu przed/po rejsie
- transferów do/z portu (o ile taka usługa nie została dodatkowo zarezerwowana i opłacona)
- ubezpieczenia
- składki na Turystyczny Fundusz Gwarancyjny
- składki na Turystyczny Fundusz Pomocowy
- napojów zamawianych do posiłków, napojów w barach, w tym napojów gazowanych i alkoholowych
- wydatków osobistych (pralni, zabiegów kosmetycznych, rozmów telefonicznych, dostępu do internetu, itd.)
- wycieczek lądowych
- opieki pilota
- kosztów wymaganych wiz
- transferów na statek w przypadku spóźnienia się na godzinę wypłynięcia

Uwagi:

W odwiedzanych portach czas wolny na zwiedzanie i wypoczynek. Podróżni mogą również skorzystać z bogatej oferty wycieczek fakultatywnych (rezerwacja i zakup na statku). Istnieje możliwość zarezerwowania za pośrednictwem naszego biura transferów na statek oraz parkingu dla samochodu.

tel. 61 861 42 00

Od poniedz. do piątku 9:00 - 17:00
email: rejsy@niebieskamila.pl