

Z Doha do Civitavecchia - rejs 20 dni

Długość rejsu 20 nocy

Termin rejsu: 30.03.2028 - 19.04.2028

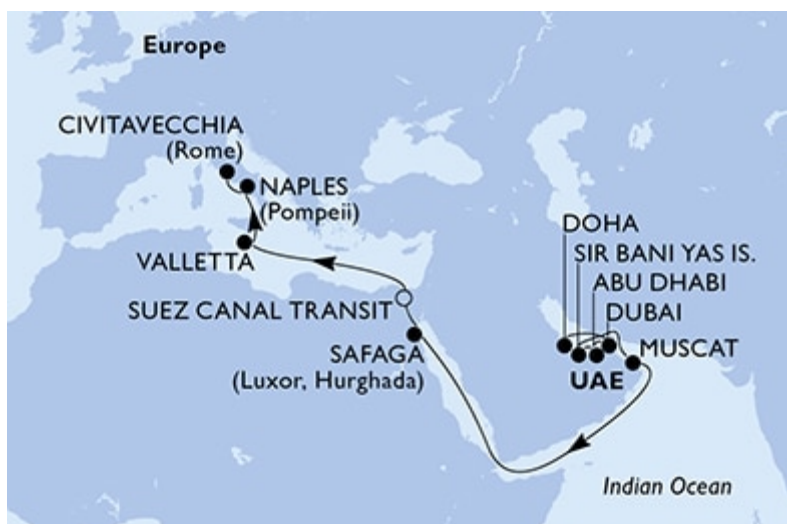

1	Czwartek 30.03.2028	Doha Katar	Wyptynięcie 17:00
2	Piątek 31.03.2028	Dubaj Zjednoczone Emiraty Arabskie	Wptynięcie 09:00 Wyptynięcie 23:59
3	Sobota 01.04.2028	Dubaj Zjednoczone Emiraty Arabskie	Wptynięcie 00:01 Wyptynięcie 23:59
4	Niedziela 02.04.2028	Dubaj Zjednoczone Emiraty Arabskie	Wptynięcie 00:01 Wyptynięcie 18:00
5	Poniedziałek 03.04.2028	Abu Dhabi Zjednoczone Emiraty Arabskie	Wptynięcie 08:00 Wyptynięcie 18:00
6	Wtorek 04.04.2028	Sir Bani Yas Island Zjednoczone Emiraty Arabskie	Wptynięcie 08:00 Wyptynięcie 18:00
7	Środa 05.04.2028	Dzień na morzu	
8	Czwartek 06.04.2028	Muscat Oman	Wptynięcie 08:00 Wyptynięcie 18:00
9	Piątek 07.04.2028	Dzień na morzu	
10	Sobota 08.04.2028	Dzień na morzu	
11	Niedziela 09.04.2028	Dzień na morzu	
12	Poniedziałek 10.04.2028	Dzień na morzu	
13	Wtorek 11.04.2028	Dzień na morzu	
14	Środa 12.04.2028	Safaga Egipt	Wptynięcie 09:00 Wyptynięcie 18:00
15	Czwartek 13.04.2028	Kanał Sueski - tranzyt Egipt	Wptynięcie 21:00 Wyptynięcie 21:15
16			

	Piątek 14.04.2028	Kanał Sueski - tranzyt Egipt	Wpłynięcie 15:00 Wyptynięcie 15:15
17	Sobota 15.04.2028	Dzień na morzu	
18	Niedziela 16.04.2028	Dzień na morzu	
19	Poniedziałek 17.04.2028	Valletta Malta	Wpłynięcie 08:00 Wyptynięcie 16:00
20	Wtorek 18.04.2028	Neapol Włochy	Wpłynięcie 10:00 Wyptynięcie 19:00
21	Środa 19.04.2028	Civitavecchia Włochy	Wpłynięcie 08:00

Statek MSC World Europa



Ceny i dostępność kabin



Kabina wewnętrzna

Już od 1879 €
w cenie podatki i opłaty
portowe

za osobę w kabinie 2 osobowej

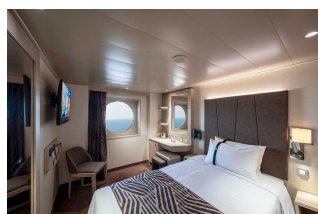

Kabina z oknem

Już od 2309 €
w cenie podatki i opłaty
portowe

za osobę w kabinie 2 osobowej

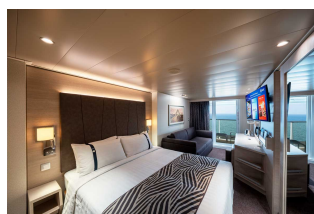

Kabina z balkonem

Już od 2739 €
w cenie podatki i opłaty
portowe

za osobę w kabinie 2 osobowej

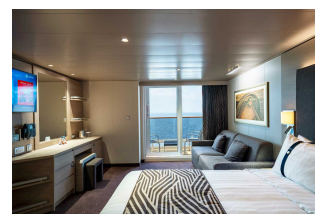

Apartament

Już od 4749 €
w cenie podatki i opłaty
portowe

za osobę w kabinie 2 osobowej

Zniżki dla dzieci podróżujących w kabinie z dwoma dorosłymi osobami.

Zniżki dla 3 i 4 osoby dorosłej w kabinie.

Istnieje możliwość wykupienia pakietów ALL INCLUSIVE na napoje.

Cena za rejs obejmuje:

- zakwaterowanie w 2-osobowej kabine wybranej kategorii
- serwis kabinowy
- pełne wyżywienie - śniadanie, obiad, podwieczorek, kolacja, napoje do śniadania i w bufetach samoobsługowych
- korzystanie z urządzeń sportowo-rekreacyjnych na pokładzie statku (baseny, jacuzzi, zjeżdżalnie wodne, boiska sportowe, itd.)
- udział w imprezach rozrywkowych organizowanych na statku (przedstawienia w teatrze, koncerty, dyskoteki, pokazy, animacje, itd.)
- napiwki dla obsługi statku

Cena za rejs nie obejmuje:

- dojazdu do/z miejsca rozpoczęcia i zakończenia rejsu
- ewentualnych noclegów w hotelu przed/po rejsie
- transferów do/z portu (o ile taka usługa nie została dodatkowo zarezerwowana i opłacona)
- ubezpieczenia
- składki na Turystyczny Fundusz Gwarancyjny
- składki na Turystyczny Fundusz Pomocowy
- napojów zamawianych do posiłków, napojów w barach, w tym napojów gazowanych i alkoholowych
- wydatków osobistych (pralni, zabiegów kosmetycznych, rozmów telefonicznych, dostępu do internetu, itd.)
- wycieczek lądowych
- opieki pilota
- kosztów wymaganych wiz
- transferów na statek w przypadku spóźnienia się na godzinę wypłynięcia

Uwagi:

W odwiedzanym portach czas wolny na zwiedzanie i wypoczynek. Podróżni mogą również skorzystać z bogatej oferty wycieczek fakultatywnych (rezerwacja i zakup na statku). Istnieje możliwość zarezerwowania za pośrednictwem naszego biura transferów na statek oraz parking dla samochodu.

tel. 61 861 42 00

Od poniedz. do piątku 10:00 - 18:00

email: rejsy@niebieskamila.pl